

# MAIRIE DE CENTURI

20238 CENTURI

Nombres de conseillers : 11  
- en exercice : 11  
- présents : 07  
- votants : 08  
- Pour : 08  
- Contre : 00  
- Abstentions : 00

DATE DE  
CONVOCAION :  
**08/04/2024**

DATE D'AFFICHAGE :  
**16/04/2024**

N°17/2024

Envoyé en préfecture le 16/04/2024

Reçu en préfecture le 16/04/2024

Publié le

ID : 02B-212000863-20240415-17\_2024-DE



## EXTRAIT DES DELIBERATIONS DU CONSEIL MUNICIPAL SEANCE ORDINAIRE DU 15 AVRIL 2024

L'an deux mille vingt-quatre, le quinze avril à dix-huit heures, **le conseil municipal** dûment convoqué, s'est réuni au lieu ordinaire de ses séances sous la présidence de **M. Pierre RIMATTEI, maire**, en session ordinaire publique.

**Présents** : Pierre RIMATTEI, Laurence NAPOLI-MELIO, Cléopâtre GANTEAUME, Emile CARRARA, Jean-Antoine RINGIONI, Antonia MELIO, Corinne WENDLING.

**Absents** : Pierre DELLAPINA, Roch-Pierre SKER, Stéphane LIPPI.

**Procurations** : Cosmas MAILLIS à Laurence NAPOLI-MELIO.

Madame **MELIO Antonia** a été élue secrétaire.

Le conseil municipal dûment réuni, son président lui expose ce qui suit :

Après s'être fait présenter les budgets primitifs et supplémentaires de l'exercice 2023 et les décisions modificatives qui s'y rattachent, les titres définitifs des créances à recouvrer, le détail des dépenses effectuées et celui des mandats délivrés, les bordereaux de titres de recettes, les bordereaux de mandats, le compte de gestion dressé par le trésorier accompagné des états de développement des comptes de tiers, ainsi que de l'état de l'actif, l'état du passif, l'état des restes à recouvrer et l'état des restes à payer ;

Après s'être assuré que le trésorier a repris dans ses écritures le montant de chacun des soldes figurant au bilan de l'exercice 2023, celui de tous les titres de recettes émis et celui de tous les mandats de paiement ordonnancés et qu'il a procédé à toutes les opérations d'ordre qu'il lui a été prescrit de passer dans ses écritures.

Considérant que le compte de gestion est arrêté conformément aux écritures de l'ordonnateur pour l'année 2023 et du « Grand Livre par article »

1° Statuant sur l'ensemble des opérations effectuées du 1<sup>er</sup> janvier 2023 au 31 décembre 2023, y compris celles relatives à la journée complémentaire ;

2° Statuant sur l'exécution du budget

3° Statuant sur la comptabilité des valeurs inactives

Le conseil municipal, ouï l'exposé de son président, et après en avoir délibéré :

- **DECLARE** que le compte de gestion de la commune M57 dressé pour l'exercice 2023 par le trésorier, et visé et certifié conforme par l'ordonnateur, n'appelle ni observation ni réserve de sa part.

Fait et délibéré les jour, mois et an que dessus,

Pour extrait conforme au Registre des Délibérations,

Centuri le 15 avril 2024

Le Maire,  
Pierre RIMATTEI



**MAIRIE DE CENTURI**

20238 CENTURI

Nombres de conseillers : 11  
 - en exercice : 11  
 - présents : 06  
 - votants : 07  
 - Pour : 07  
 - Contre : 00  
 - Abstentions : 00

DATE DE  
CONVOCATION :  
08/04/2024

DATE D'AFFICHAGE :  
16/04/2024

N°18/2024

**EXTRAIT DES DELIBERATIONS DU CONSEIL MUNICIPAL  
SEANCE ORDINAIRE DU 15 AVRIL 2024**

L'an deux mille vingt-quatre, le quinze avril à dix-huit heures, le conseil municipal dûment convoqué, s'est réuni au lieu ordinaire de ses séances sous la présidence de **M. Pierre RIMATTEI, maire**, en session ordinaire publique.

**Présents** : Pierre RIMATTEI, Laurence NAPOLI-MELIO, Cléopâtre GANTEAUME, Emile CARRARA, Jean-Antoine RINGIONI, Antonia MELIO, Corinne WENDLING.

**Absents** : Pierre DELLAPINA, Roch-Pierre SKER, Stéphane LIPPI.

**Procurations** : Cosmas MAILLIS à Laurence NAPOLI-MELIO.

Madame **MELIO Antonia** a été élue secrétaire.

Le conseil municipal dûment réuni, son président lui expose ce qui suit :

Le conseil municipal dûment réuni, sous la Présidence de **Mme Laurence NAPOLI-MELIO** délibérant sur le compte administratif **M57** de la commune de l'exercice 2023 dressé par **M. Pierre RIMATTEI, Maire**, après s'être fait présenter le budget primitif, le budget supplémentaire et les décisions modificatives de l'exercice considéré, **1° lui donne acte de la présentation faite du compte administratif lequel peut se résumer ainsi :**

**OBJET :**

**M57**  
APPROBATION DU  
COMPTE DE  
ADMINISTRATIF 2023

<b>II – PRESENTATION GENERALE</b>				<b>II</b>
<b>VUE D'ENSEMBLE – EXECUTION DU BUDGET</b>				<b>A</b>
		<b>DEPENSES</b>		<b>RECETTES</b>
REALISATIONS DE L'EXERCICE (mandats et titres)	Section de fonctionnement	A 578 689,46	G	611 601,94
	Section d'investissement	B 994 864,80	H	457 350,58
REPORTS DE L'EXERCICE N-1	Report en section de fonctionnement (002)	C 0,00 (si déficit)	I	343 085,94 (si excédent)
	Report en section d'investissement (001)	D 0,00 (si déficit)	J	238 769,66 (si excédent)
<b>TOTAL EXERCICE (réalisations + reports N-1)</b>		<b>= A+B+C+D</b> 1 573 554,26	<b>= G+H+I+J</b>	<b>1 650 808,12</b>
RESTES A REALISER A REPORTER EN N+1 (1)	Section de fonctionnement	E 0,00	K	0,00
	Section d'investissement	F 56 588,79	L	301 597,80
	<b>TOTAL des restes à réaliser à reporter en N+1</b>	<b>= E+F</b> 56 588,79	<b>= K+L</b>	<b>301 597,80</b>
RESULTAT CUMULE	Section de fonctionnement	= A+C+E 578 689,46	= G+I+K	954 687,88
	Section d'investissement	= B+D+F 1 051 453,59	= H+J+L	997 718,04
	<b>TOTAL CUMULE</b>	<b>= A+B+C+D+E+F</b> 1 630 143,05	<b>= G+H+I+J+K+L</b>	<b>1 952 405,92</b>

2° Constate, pour la comptabilité principale les identités de valeurs avec les indications du compte de gestion relatives au report à nouveau, au résultat de fonctionnement de l'exercice et au fonds de roulement du bilan d'entrée et du bilan de sortie, aux débits et aux crédits portés à titre budgétaire aux différents comptes ;

3° Reconnaît la sincérité des restes à réaliser

Le Maire étant absent de la séance, et n'ayant donc pris part ni au débat ni au vote.

Le conseil municipal ouï l'exposé de sa présidente et après en avoir délibéré arrête les résultats définitifs tels que résumés ci-dessus. (Le maire n'ayant pas pris part au vote).

Fait et délibéré les jour, mois et an que dessus,  
Pour extrait conforme au Registre des Délibérations,  
Centuri le 15 avril 2024.

Mme Laurence NAPOLI-MELIO

*Laurence Napoli-Melio*



**MAIRIE DE CENTURI**

20238 CENTURI

Nombres de conseillers : 11  
 - en exercice : 11  
 - présents : 07  
 - votants : 08  
 - Pour : 08  
 - Contre : 00  
 - Abstentions : 00

DATE DE  
 CONVOCATION :  
 08/04/2024

DATE D’AFFICHAGE :  
 16/04/2024

N°19/2024

Envoyé en préfecture le 16/04/2024

Reçu en préfecture le 16/04/2024

Publié le

ID : 02B-212000863-20240415-19\_2024-DE

**EXTRAIT DES DELIBERATIONS DU CONSEIL MUNICIPAL  
 SEANCE ORDINAIRE DU 15 AVRIL 2024**

L'an deux mille vingt-quatre, le quinze avril à dix-huit heures, le conseil municipal dûment convoqué, s'est réuni au lieu ordinaire de ses séances sous la présidence de **M. Pierre RIMATTEI, maire**, en session ordinaire publique.

**Présents** : Pierre RIMATTEI, Laurence NAPOLI-MELIO, Cléopâtre GANTEAUME, Emile CARRARA, Jean-Antoine RINGIONI, Antonia MELIO, Corinne WENDLING.

**Absents** : Pierre DELLAPINA, Roch-Pierre SKER, Stéphane LIPPI.

**Procurations** : Cosmas MAILLIS à Laurence NAPOLI-MELIO.

Madame **MELIO Antonia** a été élue secrétaire.

Le conseil municipal dûment réuni, son président lui expose ce qui suit :

Le conseil municipal dûment réuni, son président lui expose qu'après avoir voté le compte administratif 2023 M57 pour la commune, statuant sur l'affectation du résultat de fonctionnement de l'exercice ;

Constatant que le compte administratif fait apparaître un excédent de fonctionnement de : 375 998, 42 €

Le conseil municipal, ouï l'exposé de son président, et après en avoir délibéré

**DECIDE** d'affecter le résultat comme suit :

**Résultat de fonctionnement**
A Résultat de l'exercice

Précédé du signe + (excédent) ou - (déficit) + 32912, 48 €

B Résultats antérieurs reportés

Ligne 002 du compte administratif, + 343 085, 94 €  
 Précédé du signe + (excédent) ou -

**C Résultat à affecter**

= A+B (hors restes à réaliser) + 375 998, 42 €

D Solde d'exécution d'investissement (précédé de + ou -)

D 001 (besoin de financement) - 298 744, 56 €

R 001 (excédent de financement)

E Solde des restes à réaliser d'investissement

Besoin de financement  
 Excédent de financement + 245 009, 01 €

**Besoin de financement F =D+E 53 735, 55 €**

**AFFECTATION = C =G+H**

**1) Affectation en réserves R 1068 en investissement**

G = au minimum, couverture du besoin de financement F 53 735, 55 €

**2) H Report en fonctionnement R 002 + 322 262, 87 €**

DIT que la présente délibération peut faire l'objet d'un recours devant le Tribunal Administratif de BASTIA, dans un délai de deux mois à compter de sa publication et de sa réception par le représentant de l'Etat.

**La délibération est adoptée.**

Fait et délibéré les jour, mois et an que dessus,  
Pour extrait conforme au Registre des Délibérations,

CENTURI, le 15 avril 2024.

Le Maire,  
Pierre RIMATTEI



**MAIRIE DE CENTURI**

20238 CENTURI

Nombres de conseillers : 11  
- en exercice : 11  
- présents : 07  
- votants : 08  
- Pour : 08  
- Contre : 00  
- Abstentions : 00

DATE DE  
CONVOCAION :  
08/04/2024

DATE D’AFFICHAGE :  
16/04/2024

**OBJET :**

**M57**  
VOTE DU BUDGET  
PRIMITIF 2024  
Commune

N°20/2024

Envoyé en préfecture le 16/04/2024

Reçu en préfecture le 16/04/2024

Publié le

ID : 02B-212000863-20240415-20\_2024-DE

**EXTRAIT DES DELIBERATIONS DU CONSEIL MUNICIPAL  
SEANCE ORDINAIRE DU 15 AVRIL 2024**

L'an deux mille vingt-quatre, le quinze avril à dix-huit heures, le conseil municipal dûment convoqué, s'est réuni au lieu ordinaire de ses séances sous la présidence de **M. Pierre RIMATTEI, maire**, en session ordinaire publique.

**Présents :** Pierre RIMATTEI, Laurence NAPOLI-MELIO, Cléopâtre GANTEAUME, Emile CARRARA, Jean-Antoine RINGIONI, Antonia MELIO, Corinne WENDLING.

**Absents :** Pierre DELLAPINA, Roch-Pierre SKER, Stéphane LIPPI.

**Procurations :** Cosmas MAILLIS à Laurence NAPOLI-MELIO.

Madame **MELIO Antonia** a été élue secrétaire.

Le conseil municipal dûment réuni, son président lui expose qu'il y a lieu de délibérer sur le budget primitif de l'exercice 2024 et lui présente tous les documents nécessaires.

Le conseil municipal, ouï l'exposé de son président, et après en avoir délibéré,

1°) **DECIDE** de voter par chapitres le budget proposé, lequel peut se résumer ainsi :

SECTION	Proposé	Voté
<b>FONCTIONNEMENT</b>	En €	En €
Dépenses (A1)	1 012 725, 87	1 012 725, 87
Recettes (A2)	1 012 725, 87	1 012 725, 87
<b>INVESTISSEMENT</b>		
Dépenses (B1)	1 739 582, 84	1 739 582, 84
Recettes (B2)	1 739 582, 84	1 739 582, 84

2°) **Valide** les durées d'amortissement prises en compte pour l'établissement du budget (pour les investissements relatifs à l'eau potable et l'assainissement eaux usées)

- **5 ans** : Armoires de contrôle des équipements électromécaniques (achat ou réhabilitation).  
Réhabilitation des pompes réseaux eau et assainissement.
- **10 ans** : Remplacement des pompes des réseaux eau ou assainissement.  
Remplacement des équipements de la station d'épuration des eaux usées.
- **40 ans** : Travaux neufs ou réhabilitation des réseaux d'eau potable ou d'assainissement.

3°) **Autorise** Monsieur Le Maire à utiliser la possibilité ouverte par la M57 en matière de fongibilité des crédits (mouvements des crédits entre chapitres dans la limite de 7,5 % des dépenses réelles de chacune des sections, à l'exclusion des crédits relatifs aux dépenses de personnel).

Fait et délibéré les jour, mois et an que dessus,  
Pour extrait conforme au Registre des Délibérations.  
CENTURI, le 15 avril 2024

  
Le Maire, Pierre RIMATTEI



# MAIRIE DE CENTURI

20238 CENTURI

Nombres de conseillers : 11  
- en exercice : 11  
- présents : 07  
- votants : 08  
- Pour : 08  
- Contre : 00  
- Abstentions : 00

DATE DE  
CONVOCATION :  
08/04/2024

DATE D’AFFICHAGE :  
16/04/2024

N°21/2024

Envoyé en préfecture le 16/04/2024

Reçu en préfecture le 16/04/2024

Publié le

ID : 02B-212000863-20240415-21\_2024-DE



## EXTRAIT DES DELIBERATIONS DU CONSEIL MUNICIPAL SEANCE ORDINAIRE DU 15 AVRIL 2024

L'an deux mille vingt-quatre, le quinze avril à dix-huit heures, **le conseil municipal** dûment convoqué, s'est réuni au lieu ordinaire de ses séances sous la présidence de **M. Pierre RIMATTEI, maire**, en session ordinaire publique.

**Présents** : Pierre RIMATTEI, Laurence NAPOLI-MELIO, Cléopâtre GANTEAUME, Emile CARRARA, Jean-Antoine RINGIONI, Antonia MELIO, Corinne WENDLING.

**Absents** : Pierre DELLAPINA, Roch-Pierre SKER, Stéphane LIPPI.

**Procurations** : Cosmas MAILLIS à Laurence NAPOLI-MELIO.

Madame **MELIO Antonia** a été élue secrétaire.

Le conseil municipal dûment réuni, son président lui expose ce qui suit :

Après s'être fait présenter les budgets primitifs et supplémentaires de l'exercice 2023 et les décisions modificatives qui s'y rattachent, les titres définitifs des créances à recouvrer, le détail des dépenses effectuées et celui des mandats délivrés, les bordereaux de titres de recettes, les bordereaux de mandats, le compte de gestion dressé par le trésorier accompagné des états de développement des comptes de tiers, ainsi que de l'état de l'actif, l'état du passif, l'état des restes à recouvrer et l'état des restes à payer ;

Après s'être assuré que le trésorier a repris dans ses écritures le montant de chacun des soldes figurant au bilan de l'exercice 2023, celui de tous les titres de recettes émis et celui de tous les mandats de paiement ordonnancés et qu'il a procédé à toutes les opérations d'ordre qu'il lui a été prescrit de passer dans ses écritures.

Considérant que le compte de gestion est arrêté conformément aux écritures de l'ordonnateur pour l'année 2023 et du « Grand Livre par article »

1° Statuant sur l'ensemble des opérations effectuées du 1<sup>er</sup> janvier 2023 au 31 décembre 2023, y compris celles relatives à la journée complémentaire ;

2° Statuant sur l'exécution du budget

3° Statuant sur la comptabilité des valeurs inactives

Le conseil municipal, ouï l'exposé de son président, et après en avoir délibéré :

- **DECLARE** que le compte de gestion de la commune M4 dressé pour l'exercice 2023 par le trésorier, et visé et certifié conforme par l'ordonnateur, n'appelle ni observation ni réserve de sa part.

Fait et délibéré les jour, mois et an que dessus,

Pour extrait conforme au Registre des Délibérations,

Centuri le 15 avril 2024

Le Maire,  
Pierre RIMATTEI



**MAIRIE DE CENTURI**

20238 CENTURI

Nombres de conseillers : 11  
 - en exercice : 11  
 - présents : 06  
 - votants : 07  
 - Pour : 07  
 - Contre : 00  
 - Abstentions : 00

DATE DE  
CONVOCAION :  
**08/04/2024**

DATE D'AFFICHAGE :  
**16/04/2024**

**OBJET :**

**M4**  
Approbation du compte  
administratif 2023

N°22/2024

**EXTRAIT DES DELIBERATIONS DU CONSEIL MUNICIPAL  
SEANCE ORDINAIRE DU 15 AVRIL 2024**

L'an deux mille vingt-quatre, le quinze avril à dix-huit heures, le conseil municipal dûment convoqué, s'est réuni au lieu ordinaire de ses séances sous la présidence de **M. Pierre RIMATTEI, maire**, en session ordinaire publique.

**Présents :** Pierre RIMATTEI, Laurence NAPOLI-MELIO, Cléopâtre GANTEAUME, Emile CARRARA, Jean-Antoine RINGIONI, Antonia MELIO, Corinne WENDLING.

**Absents :** Pierre DELLAPINA, Roch-Pierre SKER, Stéphane LIPPI.

**Procurations :** Cosmas MAILLIS à Laurence NAPOLI-MELIO.

Madame **MELIO Antonia** a été élue secrétaire.

Le conseil municipal dûment réuni, sous la Présidence de **Mme NAPOLI-MELIO Laurence** délibérant sur le compte administratif **M4** de la commune de l'exercice 2023 dressé par **M. Pierre RIMATTEI, Maire**, après s'être fait présenter le budget primitif, le budget supplémentaire et les décisions modificatives de l'exercice considéré,

1° lui donne acte de la présentation faite du compte administratif lequel peut se résumer ainsi :

<b>II – PRESENTATION GENERALE DU COMPTE ADMINISTRATIF</b>	<b>II</b>
<b>VUE D'ENSEMBLE</b>	<b>A1</b>

**EXECUTION DU BUDGET**

		DEPENSES		RECETTES		SOLDE D'EXECUTION (1)	
REALISATIONS DE L'EXERCICE (mandats et titres)	Section d'exploitation	A	34 844,12	G	65 128,83	G-A	30 284,71
	Section d'investissement	B	3 964,08	H	150 777,50	H-B	146 813,42

		DEPENSES		RECETTES	
REPORTS DE L'EXERCICE N-1	Report en section d'exploitation (002)	C	0,00 (si déficit)	I	23 904,14 (si excédent)
	Report en section d'investissement (001)	D	57 450,33 (si déficit)	J	0,00 (si excédent)

		DEPENSES		RECETTES		SOLDE D'EXECUTION (1)	
TOTAL (réalisations + reports)		P= A+B+C+D	96 258,53	Q= G+H+I+J	239 810,47	=Q-P	143 551,94

RESTES A REALISER A REPORTER EN N+1 (2)		Section d'exploitation		Section d'investissement		TOTAL des restes à réaliser à reporter en N+1	
		E	0,00	K	0,00		
		F	0,00	L	0,00		
		= E+F	0,00	= K+L	0,00		

		DEPENSES		RECETTES		SOLDE D'EXECUTION (1)	
RESULTAT CUMULE	Section d'exploitation	= A+C+E	34 844,12	= G+I+K	89 032,97	54 188,85	
	Section d'investissement	= B+D+F	61 414,41	= H+J+L	150 777,50	89 363,09	
	TOTAL CUMULE	= A+B+C+D+E+F	96 258,53	= G+H+I+J+K+L	239 810,47	143 551,94	

2° Constate, pour la comptabilité principale les identités de valeurs avec les indications du compte de gestion relatives au report à nouveau, au résultat de fonctionnement de l'exercice et au fonds de roulement du bilan d'entrée et du bilan de sortie, aux débits et aux crédits portés à titre budgétaire aux différents comptes ;

3° Reconnaît la sincérité des restes à réaliser

Maire étant absent de la séance, et n'ayant donc pris part ni au débat ni au vote.  
Le conseil municipal ouï l'exposé de son président et après en avoir délibéré  
arrête les résultats définitifs tels que résumés ci-dessus. (Le maire n'ayant pas pris part au vote)

Fait et délibéré les jour, mois et an que dessus,  
Pour extrait conforme au Registre des Délibérations,  
Centuri le 15 avril 2024

Madame NAPOLI-MELIO Laurence

**MAIRIE DE CENTURI**

20238 CENTURI

Nombres de conseillers : 11  
- en exercice : 11  
- présents : 07  
- votants : 08  
- Pour : 08  
- Contre : 00  
- Abstentions : 00

DATE DE  
CONVOCAION :  
08/04/2024

DATE D’AFFICHAGE :  
16/04/2024

**OBJET :**

AFFECTATION DU  
RESULTAT DE  
FONCTIONNEMENT  
ANNEE 2023  
M4- Port

N°23/2024

Envoyé en préfecture le 16/04/2024

Reçu en préfecture le 16/04/2024

Publié le

ID : 02B-212000863-20240415-23\_2024-DE

Berger  
Levrault**EXTRAIT DES DELIBERATIONS DU CONSEIL MUNICIPAL  
SEANCE ORDINAIRE DU 15 AVRIL 2024**

L'an deux mille vingt-quatre, le quinze avril à dix-huit heures, le conseil municipal dûment convoqué, s'est réuni au lieu ordinaire de ses séances sous la présidence de **M. Pierre RIMATTEI, maire**, en session ordinaire publique.

**Présents** : Pierre RIMATTEI, Laurence NAPOLI-MELIO, Cléopâtre GANTEAUME, Emile CARRARA, Jean-Antoine RINGIONI, Antonia MELIO, Corinne WENDLING.

**Absents** : Pierre DELLAPINA, Roch-Pierre SKER, Stéphane LIPPI.

**Procurations** : Cosmas MAILLIS à Laurence NAPOLI-MELIO.

Madame **MELIO Antonia** a été élue secrétaire.

Le conseil municipal dûment réuni, son président lui expose qu'après avoir voté le compte administratif 2023 M4 pour la commune, statuant sur l'affectation du résultat de fonctionnement de l'exercice ;

Constatant que le compte administratif fait apparaître un excédent de fonctionnement de :  
**54 188, 85 €**

Le conseil municipal ouï l'exposé de son président et après en avoir délibéré

**DECIDE** d'affecter le résultat comme suit :

**Résultat de fonctionnement**A Résultat de l'exercice

Précédé du signe + (excédent) ou - (déficit) + 30 284, 71 €

B Résultats antérieurs reportés

Ligne 002 du compte administratif, + 23 904, 14 €  
Précédé du signe + (excédent) ou -

**C Résultat à affecter**

= A+B (hors restes à réaliser) + 54 188, 85 €

D Solde d'exécution d'investissement (précédé de + ou -)

D 001 (besoin de financement)  
R 001 (excédent de financement) + 89 363, 09 €

E Solde des restes à réaliser d'investissement

Besoin de financement 00, 00 €  
Excédent de financement 00, 00 €

**Besoin de financement F =D+E 00, 00 €**

**AFFECTATION = C =G+H €**

**1) Affectation en réserves R 1068 en investissement**

G = au minimum, couverture du besoin de financement F 00, 00 €

**2) H Report en fonctionnement R 002 54 188, 85 €**

DIT que la présente délibération peut faire l'objet d'un recours devant le Tribunal Administratif de BASTIA, dans un délai de deux mois à compter de sa publication et de sa réception par le représentant de l'Etat.

**La délibération est adoptée.**

Fait et délibéré les jour, mois et an que dessus,  
Pour extrait conforme au Registre des Délibérations,

CENTURI, le 15 avril 2024  
Le Maire, Pierre RIMASILEI



**MAIRIE DE CENTURI**20238 CENTURI

Nombres de conseillers : 11  
- en exercice : 11  
- présents : 07  
- votants : 08  
- Pour : 08  
- Contre : 00  
- Abstentions : 00

DATE DE  
CONVOCATION :  
**08/04/2024**

DATE D’AFFICHAGE :  
**16/04/2024**

**OBJET :**

**M4**  
**VOTE DU BUDGET**  
**PRIMITIF 2024**  
Commune

**N°24/2024**

Envoyé en préfecture le 16/04/2024

Reçu en préfecture le 16/04/2024

Publié le

ID : 02B-212000863-20240415-24\_2024-DE

**EXTRAIT DES DELIBERATIONS DU CONSEIL MUNICIPAL  
SEANCE ORDINAIRE DU 15 AVRIL 2024**

L'an deux mille vingt-quatre, le quinze avril à dix-huit heures, **le conseil municipal** dûment convoqué, s'est réuni au lieu ordinaire de ses séances sous la présidence de **M. Pierre RIMATTEI, maire**, en session ordinaire publique.

**Présents** : Pierre RIMATTEI, Laurence NAPOLI-MELIO, Cléopâtre GANTEAUME, Emile CARRARA, Jean-Antoine RINGIONI, Antonia MELIO, Corinne WENDLING.

**Absents** : Pierre DELLAPINA, Roch-Pierre SKER, Stéphane LIPPI.

**Procurations** : Cosmas MAILLIS à Laurence NAPOLI-MELIO.

Madame **MELIO Antonia** a été élue secrétaire.

Le conseil municipal dûment réuni, son président lui expose qu'il y a lieu de délibérer sur le budget primitif de l'exercice 2024 et lui présente tous les documents nécessaires.

Le conseil municipal, ouï l'exposé de son président, et après en avoir délibéré,

**1°) DECIDE** de voter par chapitres le budget proposé, lequel peut se résumer ainsi :

<b>SECTION</b>	<b>Proposé</b>	<b>Voté</b>
<b>FONCTIONNEMENT</b>	En €	En €
Dépenses (A1)	<b>91 152, 93</b>	<b>91 152, 93</b>
Recettes (A2)	<b>91 152, 93</b>	<b>91 152, 93</b>
<b>INVESTISSEMENT</b>		
Dépenses (B1)	<b>129 199, 30</b>	<b>129 199, 30</b>
Recettes (B2)	<b>129 199, 30</b>	<b>129 199, 30</b>

2°) **Valide** les durées d'amortissement prises en compte pour l'établissement du budget

- **5 ans** : Bornes d'alimentation eau/ électricité  
Équipement d'amarrage (chaînes, pendilles)  
Cuve à fuel  
Équipements de balisage ou signalisation  
Équipements de sécurité
- **10 ans** : Pontons d'amarrage
- **20 ans** : Travaux de génie civil sur les quais  
Aménagement de terrasses en bois

Fait et délibéré les jour, mois et an que dessus,  
Pour extrait conforme au Registre des Délibérations.  
CENTURI, le 15 avril 2024

Le Maire, Pierre RIMA STELLA



Envoyé en préfecture le 16/04/2024

Reçu en préfecture le 16/04/2024

Publié le

Berger  
Levrault

ID : 02B-212000863-20240415-25\_2024-DE



# COMMUNE DE CENTURI

---

## Requalification du chemin de Cannelle

### Programme des travaux

---

### Notice

**SOMMAIRE**

<b>1</b>	<b>CONTEXTE DE L'OPERATION .....</b>	<b>4</b>
<b>2</b>	<b>ETAT DES LIEUX .....</b>	<b>4</b>
2.1	LOCALISATION .....	4
2.2	CADRAGE ADMINISTRATIF.....	5
2.2.1	FONCIER .....	5
2.2.2	URBANISME .....	5
2.3	CADRAGE ENVIRONNEMENTAL.....	6
2.3.1	TOPOGRAPHIE – VEGETATION .....	6
2.3.2	HYDROGRAPHIE .....	7
2.3.3	RISQUE AMIANTE .....	7
2.3.4	RISQUE INONDATION.....	8
2.3.5	MILIEU NATUREL.....	8
<b>3</b>	<b>CONSISTANCE DES TRAVAUX .....</b>	<b>10</b>
3.1	AMENAGEMENT DU LIEUDIT CANNELLE.....	10
3.1.1	Détail des travaux .....	10
3.1.2	Plan d'ensemble.....	10
3.2	RENOVATION DU RESEAU AEP.....	11
3.2.1	Détail des travaux .....	11
3.2.2	Plan d'ensemble.....	11
3.3	RECALIBRAGE DU CARREFOUR DE ORCHE.....	12
3.3.1	Détail des travaux .....	12
3.3.2	Plan d'ensemble.....	12
3.4	REMISE EN ETAT DU REVETEMENT .....	12
3.5	ESTIMATION FINANCIERE DES TRAVAUX.....	13
3.5.1	Aménagement du lieudit Cannelle .....	13
3.5.2	Rénovation du réseau AEP .....	13
3.5.3	Recalibrage du carrefour de Orche.....	13
3.5.4	Remise en état du revêtement .....	14
<b>4</b>	<b>SYNTHESE.....</b>	<b>14</b>
4.1	BILAN FINANCIER .....	14
4.2	DELAI PREVISIONNEL .....	14
<b>5</b>	<b>ANNEXES.....</b>	<b>15</b>
5.1	AMENAGEMENT DU LIEUDIT CANNELLE .....	15
5.1.1	Annexe 1 - Cannelle - PA .....	15
5.1.2	Annexe 2 - Cannelle - Arrêté PA.....	15
5.1.3	Annexe 3 - Cannelle - Estimation financière .....	15
5.2	RENOVATION DU RESEAU AEP .....	15
5.2.1	Annexe 4 - AEP - AVP .....	15
5.3	RECALIBRAGE DU CARREFOUR DE ORCHE.....	15
5.3.1	Annexe 5 - Carrefour RD35 - ESQ.....	15
5.3.2	Annexe 6 - Carrefour RD35 - Giration .....	15
5.3.3	Annexe 7 - Carrefour RD35 - Estimation financière .....	15
5.4	REMISE EN ETAT DU REVETEMENT .....	15
5.4.1	Annexe 8 - Revêtement - Estimation financière .....	15

**Émetteur** **INGEVIA**  
Lieu-dit Fiumicellu  
20215 VENZOLASCA

**Référence Affaire Émetteur** 20xx

**Chef de Projet** Grégoire RAFFALLI

**Auteur** Ghjuvanni GIANNECCHINI

Indice	Date	Observations / Modifications	Etabli par	Vérifié par	Approuvé par
A	26-03-2024	Première émission	Gh.G	Gh.G	Gr.R
B	05-04-2024	Mise à jour suite courriel MOA du 26/03/2024	Gh.G	Gh.G	Gr.R

## 1 CONTEXTE DE L'OPERATION

La commune de Centuri souhaite procéder à la requalification de la voirie du chemin communal de Cannelle dans le cadre de la modernisation et la rénovation de son parc de routes communales.

Ce chemin communal est sans issue, et permet de relier les hameaux de Orche et de Cannelle

Outre son caractère esthétique cette requalification de la voirie doit permettre de conjuguer plusieurs enjeux :

- Aménagement du lieudit Cannelle ;
- Rénovation des réseaux AEP ;
- Recalibrage du carrefour de Orche (RD35) ;
- Remise en état du revêtement.

La présente notice proposée par la société INGEVIA présente le programme des travaux de la requalification du chemin communal de Cannelle.

## 2 ETAT DES LIEUX

### 2.1 LOCALISATION

La présente mission concerne la requalification de la voirie du chemin de Cannelle



*Plan de Situation (source Géoportail)*

## 2.2 CADRAGE ADMINISTRATIF

### 2.2.1 FONCIER

Le projet est situé sur les sections OB et OA du cadastre de la commune de CENTURI.

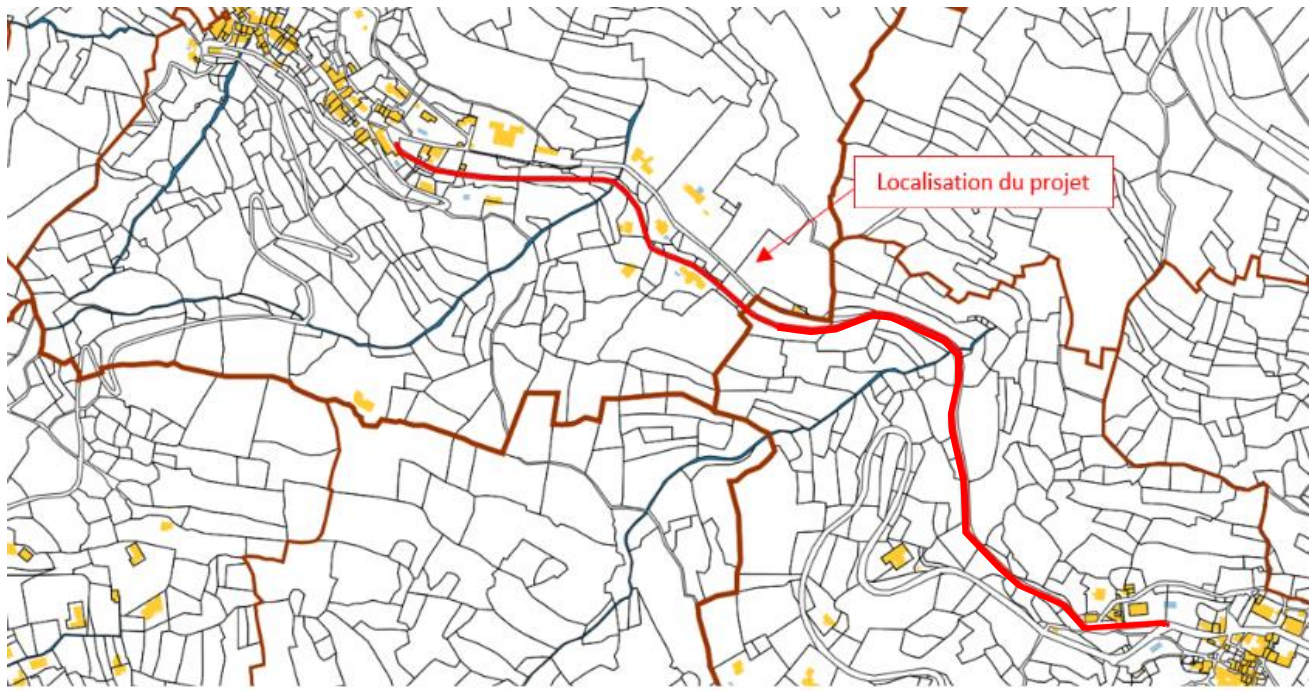

*Plan de situation cadastral (Source Cadastre.gouv.fr)*

Le projet se limitera principalement dans les emprises du domaine public.

### 2.2.2 URBANISME

Le projet devra tenir compte de la réglementation du PLU de la commune de Centuri.

## 2.3 CADRAGE ENVIRONNEMENTAL

### 2.3.1 TOPOGRAPHIE – VEGETATION

La zone d'étude se situe sur une colline présentant de fortes pentes, entre le « moulin Mattei » sur la crête et la marine de Centuri.

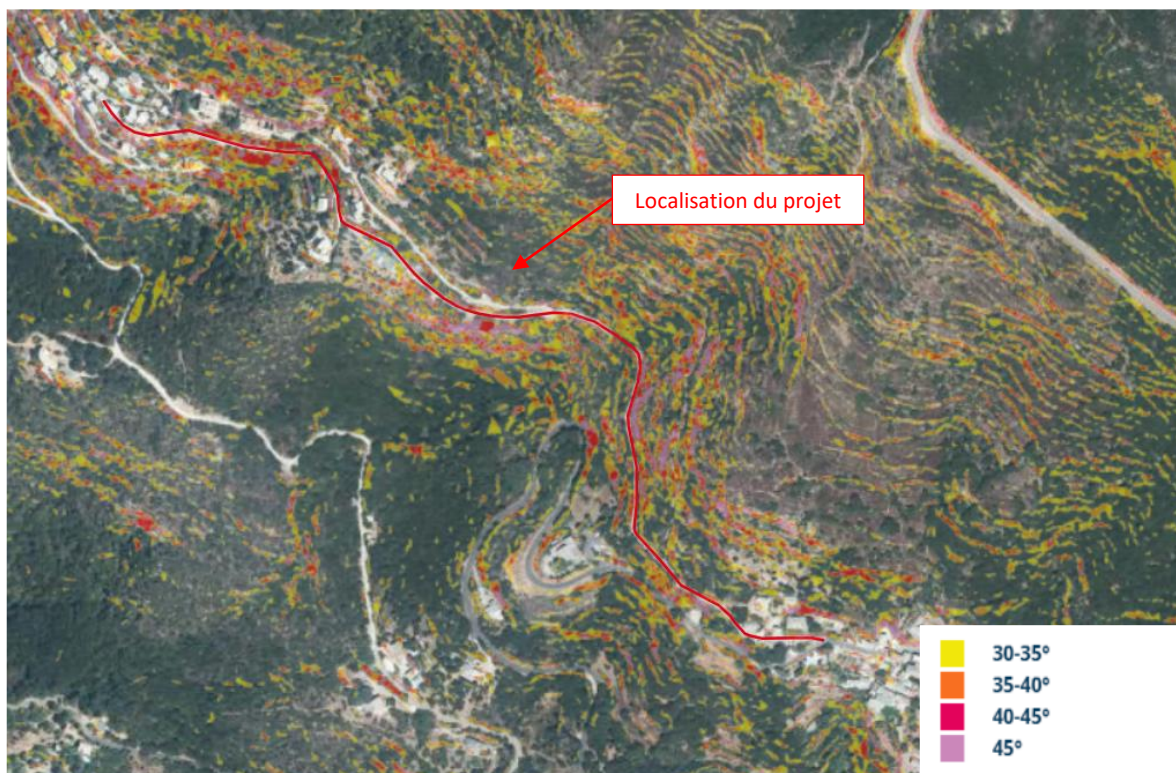

Carte des pentes (source Géoportail)

L'occupation des sols de la commune est marquée par l'importance des forêts et milieux semi-naturels (91,9 %). La répartition détaillée en 2018 est la suivante : milieux à végétation arbustive et/ou herbacée (59,7 %), espaces ouverts, sans ou avec peu de végétation (17,2 %), forêts (15 %), zones agricoles hétérogènes (3 %), zones urbanisées (2,9 %), eaux maritimes (2,2 %).



Carte d'occupation du sol (source Géoportail)

### 2.3.2 HYDROGRAPHIE

La zone d'étude est située sur une colline. On recense deux réseaux hydrographiques en aval du chemin de Cannelle.



Carte réseau hydrographique (Source Géoportail)

### 2.3.3 RISQUE AMIANTE

Le site est situé dans les zones d'aléa nul à très faible ou faible selon la carte du risque amiante du BRGM.

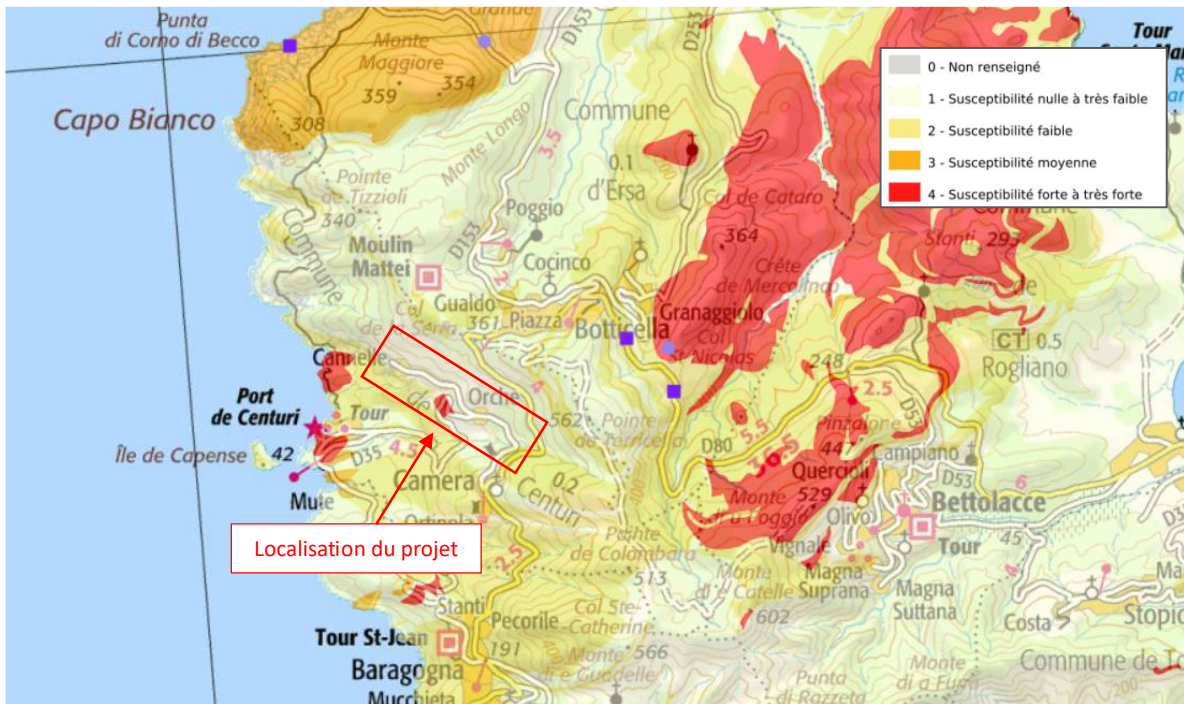

Extrait BRGM – Carte du risque amiante (Source INFOTERRE)

D'après le rapport de repérage A0 réalisé par le bureau GDA, il n'a été détecté d'amiante environnemental.

### 2.3.4 RISQUE INONDATION

D'après le PPRI la zone d'étude ne présente pas de risques inondations. Le lit des ruisseaux principaux n'impacte pas le secteur d'étude.

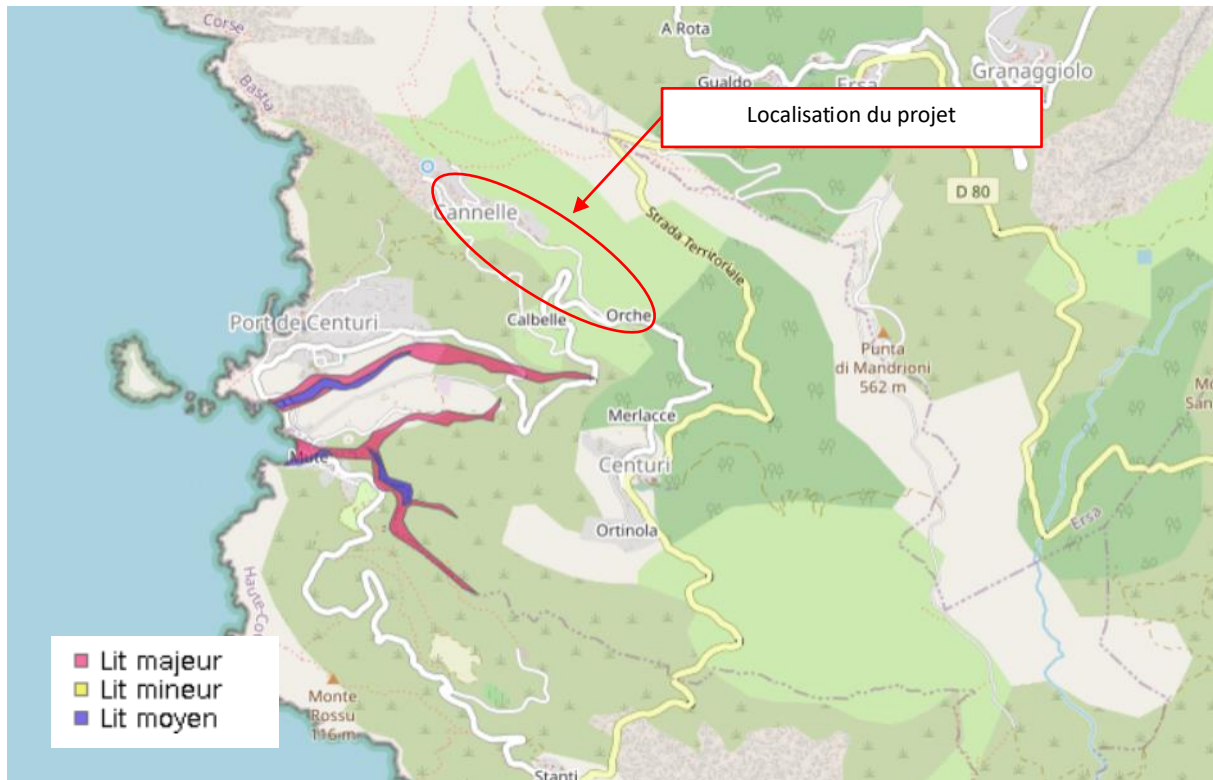

Carte des principales unités hydrogéomorphologiques dans le cadre du risque inondation (Source Georchestra)

### 2.3.5 MILIEU NATUREL

Les zones Natura 2000 les plus proches sont :

- Directive Habitat « Cap Corse nord et île Finocchiarola, Giraglia et Capense (côte de Macinaggio à Centuri) » (FR9400568) ;
- Directive Habitat « Agriates » (FR9412009) ;
- Directive Oiseaux « Iles Finocchiarola et côte Nord » (FR9410097).
- Directive Oiseaux « Plateau du Cap Corse » (FR9412010).

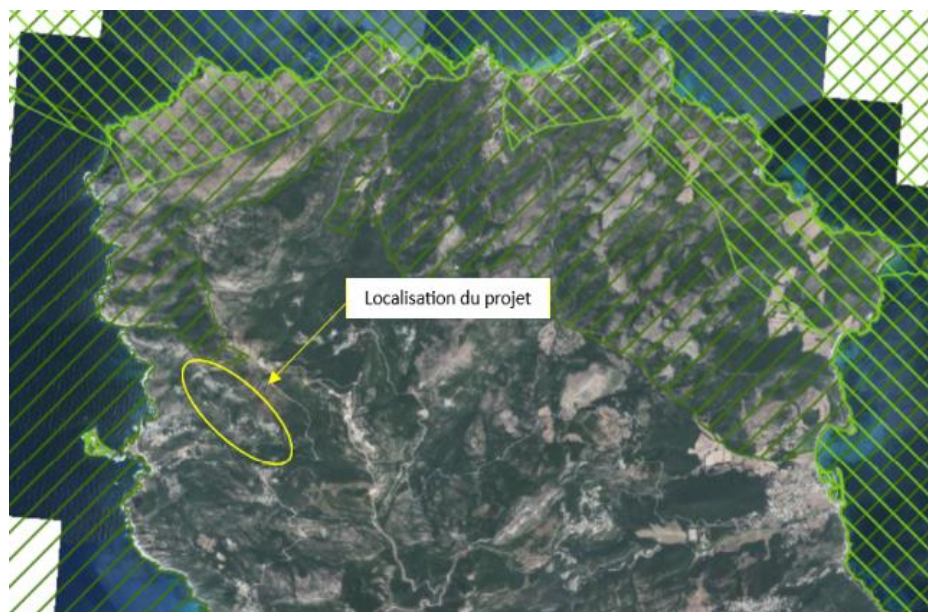

Localisation des zones Natura 2000 dans l'environnement lointain du projet (Source Georchestra)  
En vert foncé : Directive habitat ; En vert clair : Directive Oiseaux

Les ZNIEFF les plus proches sont :

- ZNIEFF des Zones humides de Barcaggio (ZNIEFF type I- 94004075) ;
- ZNIEFF des Chênaies vertes du Cap Corse (ZNIEFF type II- 940004078) ;



*Localisation des ZNIEFF dans l'environnement lointain du projet (Source Georchestra)*

*En Bleu : Zone type I ; En Vert : Zone type II*

Dans l'environnement proche du projet, on recense la ZNIEFF des Chênaies vertes du Cap Corse qui représente une zone remarquable du point de vue environnemental.

### 3 CONSISTANCE DES TRAVAUX

#### 3.1 AMENAGEMENT DU LIEUDIT CANNELLE

##### 3.1.1 Détail des travaux

L'entrée de ce site doit pouvoir assurer à la fois le stationnement des riverains ainsi que des touristes, mais également permettre l'accès et le retournement des véhicules de sécurité, d'entretien, et de service.

La fréquentation grandissante liée à son intérêt historique et patrimonial révèle un stationnement anarchique, donnant une image dégradée qui n'est pas en adéquation avec le lieu.

ce projet consiste à réorganiser le stationnement tout en requalifiant le site à travers l'emploi de matériaux adaptés et l'apport de végétaux.

Les places de stationnements seront définies par un nouveau tracé de la route d'accès qui optimisera l'espace public.

Pour ce faire le marquage au sol des places se fera par l'insertion de pavés, encastrés sur champ, dans un lit de béton désactivé et teinté.

Néanmoins pour réduire l'imperméabilisation des sols, Il est prévu de réserver des bandes composées de tuf permettant d'infiltrer partiellement les eaux de ruissellement.

D'autre part et en supplément des jardinières et arbustes déjà présents, il s'agit d'installer une pergola en acier thermolaqué qui recevra un couvert végétal.

Enfin dans la continuité de celle-ci un abri sera installé ; il reposera sur le mur de la jardinière existante et permettra de protéger des personnes qui stationneraient en attendant les marchands ambulants tout près de l'espace prévu à cet effet.

La structure sera réalisée en pierre, et la toiture en bois et lauzes.

La capacité d'accueil des véhicules demeure inchangée.

**Le permis d'aménager a été obtenu à date du 17 Novembre 2023 (confère Annexe 2).**

##### 3.1.2 Plan d'ensemble

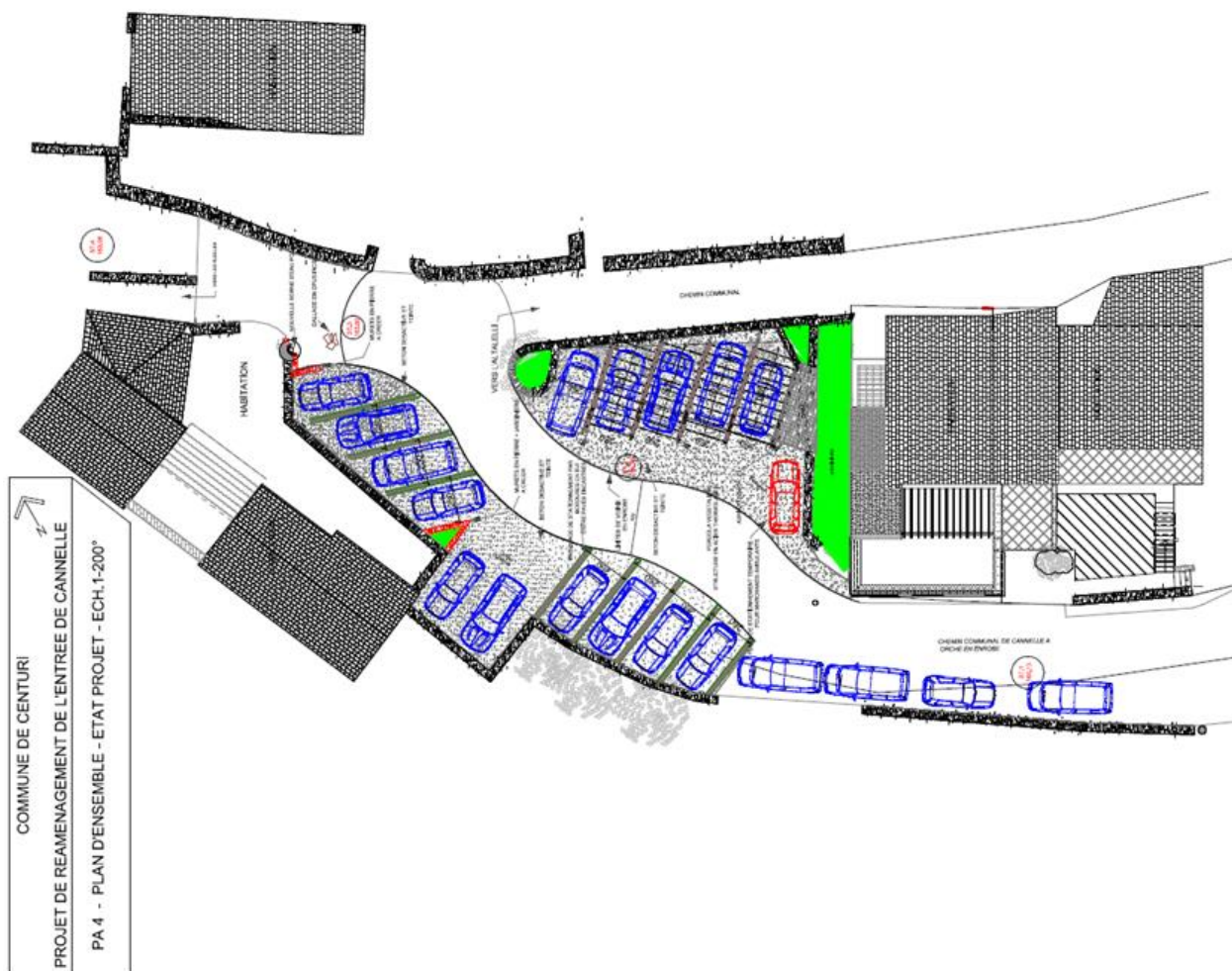

*Extrait dossier de permis d'aménager*

## 3.2 RENNOVATION DU RESEAU AEP

### 3.2.1 Détail des travaux

Ces travaux concernent la deuxième tranche du programme de « Schéma Directeur d’Alimentation en Eau Potable » de la commune de Centuri.

Le contenu général de cette première partie de deuxième tranche financière opérationnelle rentre dans le cadre générique du Programme de Travaux intitulé « RENNOVATION DU RESEAU D’ALIMENTATION EN EAU POTABLE » et dans le cadre de cette Partie n° 1 de travaux il s’agit de la « Réfection partielle des canalisations de distribution et refoulement sur la route de Cannelle suite la réfection de la voirie. »

Les préconisations de remise en état sont les suivantes :

- Renouvellement des conduites :

A / Adduction : création d’un réseau de refoulement en PVC Ø63mm entre le forage de Chiosare et le réservoir de Trelo (525ml)

B / Distribution : Remplacement partielle de l’antenne entre Orche et Cannelle en PVC Ø110mm (525ml)

Les travaux envisagés sur chacune de ces interventions sont résumés sur le devis descriptif et estimatif annexé au présent dossier.

### 3.2.2 Plan d’ensemble

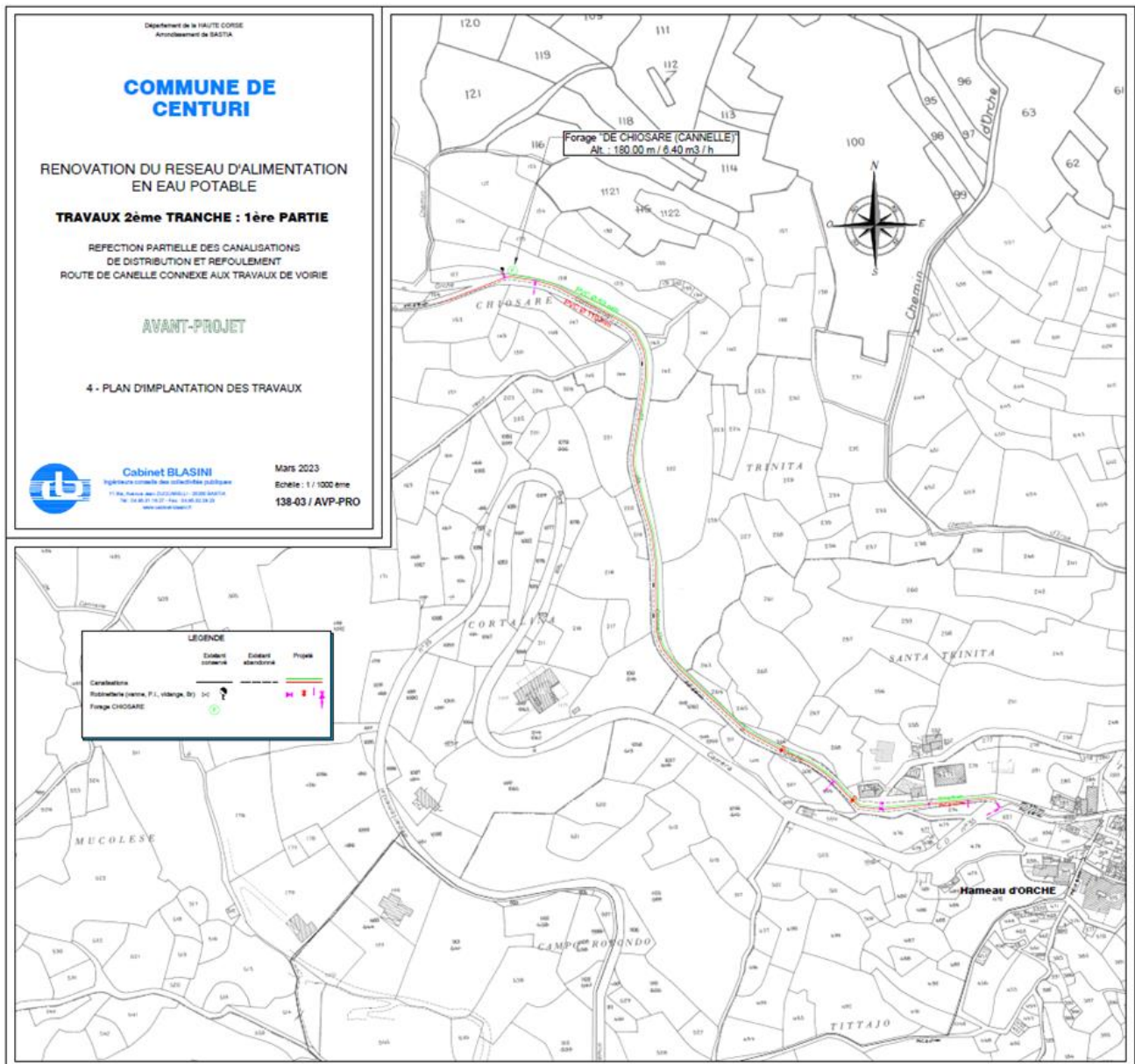

Extrait dossier d’Avant-Projet Eau potable

### 3.3 RECALIBRAGE DU CARREFOUR DE ORCHE

#### 3.3.1 Détail des travaux

Le carrefour d'intersection entre la RD35 et le chemin communal de Cannelle sera recalibré. Ce recalibrage permettra d'améliorer la fluidité du trafic et la visibilité, en particulier pour les usagers du chemin de Cannelle qui souhaitent prendre la direction du port.

**Les travaux de recalibrage s'effectueront sur l'emprise de la parcelle OB274 (propriété commune de Centuri) et du domaine public routier. Le foncier est donc maîtrisé pour cet aménagement.**

Le projet prévoit un élargissement de la voirie vers le côté Nord du virage, nécessitant des travaux de terrassement et la création d'un mur de soutènement.

Un ilot central franchissable sera créé dans le but de sécuriser le carrefour.

Pour conserver une largeur de chaussée uniforme et offrir plus de confort au cheminement un accotement béton sera réalisé.

L'ensemble des revêtement de la voirie existante seront rénovés et un marquage au sol sera mis en place.

#### 3.3.2 Plan d'ensemble



Plan d'aménagement carrefour RD35 – Production INGEVIA

### 3.4 REMISE EN ETAT DU REVETEMENT

La remise en état du revêtement se fera à la suite des travaux de l'aménagement du lieudit Cannelle, des travaux de rénovation du réseau AEP et des travaux de recalibrage du carrefour.

Compte tenu de la dégradation de la chaussée existante, un reprofilage de la chaussée sur l'ensemble du Chemin communal de Cannelle sera réalisé afin de rénover les enrobés existantes



### 3.5 ESTIMATION FINANCIERE DES TRAVAUX

#### 3.5.1 Aménagement du lieudit Cannelle

##### Commune de Centuri - Requalification du chemin de Cannelle

##### TRANCHE 1 - Aménagement du lieudit Cannelle

##### Programme des travaux - Estimation financière des travaux

N°	Intitulé du prix	U	Q	P.U (€ HT)	TOTAL (€ HT)
<b>10 - Prix généraux</b>					
SOUS-TOTAL :					14 300,00 €
<b>20 - Travaux préparatoires</b>					
SOUS-TOTAL :					10 910,00 €
<b>30 - Terrassements</b>					
SOUS-TOTAL :					5 645,00 €
<b>40 - Maçonneries</b>					
SOUS-TOTAL :					62 795,00 €
<b>50 - Réseaux</b>					
SOUS-TOTAL :					2 500,00 €
<b>60 - Travaux de voirie</b>					
SOUS-TOTAL :					11 830,00 €
<b>70 - Mobilier urbain</b>					
SOUS-TOTAL :					10 750,00 €

TOTAL HT	118 730,00 €
TVA 10%	11 873,00 €
TOTAL TTC	130 603,00 €

#### 3.5.2 Rénovation du réseau AEP

Cf. Annexe 3

#### 3.5.3 Recalibrage du carrefour de Orche

##### Commune de Centuri - Requalification du chemin de Cannelle

##### TRANCHE 3 - Recalibrage du carrefour de Orche

##### Programme des travaux - Estimation financière des travaux

N°	Intitulé du prix	U	Q	P.U (€ HT)	TOTAL (€ HT)
<b>10 - Prix généraux</b>					
SOUS-TOTAL :					14 300,00 €
<b>20 - Travaux préparatoires</b>					
SOUS-TOTAL :					880,00 €
<b>30 - Terrassements</b>					
SOUS-TOTAL :					3 146,00 €
<b>40 - Maçonneries</b>					
SOUS-TOTAL :					31 745,00 €
<b>50 - Travaux de voirie</b>					
SOUS-TOTAL :					16 120,00 €
<b>60 - Signalisation et mobilier urbain</b>					
SOUS-TOTAL :					1 876,90 €

TOTAL HT	68 067,90 €
TVA 10%	6 806,79 €
TOTAL TTC	74 874,69 €

### 3.5.4 Remise en état du revêtement

#### Commune de Centuri - Requalification du chemin de Cannelle

#### TRANCHE 4 - Remise en état du revêtement

#### Programme des travaux - Estimation financière des travaux

N°	Intitulé du prix	U	Q	P.U (€ HT)	TOTAL (€ HT)
<b>10 - Prix généraux</b>					
SOUS-TOTAL :					10 000,00 €
<b>20 - Travaux préparatoires</b>					
SOUS-TOTAL :					960,00 €
<b>30 - Travaux de voirie</b>					
SOUS-TOTAL :					142 642,50 €

TOTAL HT	153 602,50 €
TVA 10%	15 360,25 €
TOTAL TTC	168 962,75 €

## 4 SYNTHESE

### 4.1 BILAN FINANCIER

	Montant (€ HT)
TRANCHE 1 - Aménagement du lieudit Cannelle :	118 730,00 €
TRANCHE 2 - Réfection partielle des canalisations de distribution et refoulement, route de Cannelle connexe aux travaux de voirie :	118 725,00 €
TRANCHE 3 - Recalibrage du carrefour RD35 :	68 067,90 €
TRANCHE 4 - Remise en état du revêtement :	153 602,50 €
Total des travaux :	459 125,40 €
Aléas et imprévus (5%) :	22 956,27 €
<b>TOTAL TRAVAUX :</b>	<b>482 081,67 €</b>
Frais MOE (8%) :	38 566,53 €
Frais CSPS (1%) :	4 820,82 €
Frais repérage Amiante/HAP enrobés :	2 500,00 €
<b>TOTAL OPERATION :</b>	<b>527 969,02 €</b>

### 4.2 DELAI PREVISIONNEL

Le délai prévisionnel pour chaque tranche est le suivant :

- Tranche 1 - Aménagement du lieudit Cannelle : **4 mois** ;
- Tranche 2 - Rénovation des réseaux AEP : **2 mois** ;
- Tranche 3 - Recalibrage du carrefour de Orche (RD35) : **2 mois** ;
- Tranche 4 - Remise en état du revêtement : **0,5 mois**.

## **5 ANNEXES**

### **5.1 AMENAGEMENT DU LIEUDIT CANELLE**

#### **5.1.1 Annexe 1 - Cannelle - PA**

#### **5.1.2 Annexe 2 - Cannelle - Arrêté PA**

#### **5.1.3 Annexe 3 - Cannelle - Estimation financière**

### **5.2 RENNOVATION DU RESEAU AEP**

#### **5.2.1 Annexe 4 - AEP - AVP**

### **5.3 RECALIBRAGE DU CARREFOUR DE ORCHE**

#### **5.3.1 Annexe 5 - Carrefour RD35 - ESQ**

#### **5.3.2 Annexe 6 - Carrefour RD35 - Giration**

#### **5.3.3 Annexe 7 - Carrefour RD35 - Estimation financière**

### **5.4 REMISE EN ETAT DU REVETEMENT**

#### **5.4.1 Annexe 8 - Revêtement - Estimation financière**

# MAIRIE DE CENTURI

20238 CENTURI

Nombres de conseillers : 11  
- en exercice : 11  
- présents : 07  
- votants : 08  
- Pour : 08  
- Contre : 00  
- Abstentions : 00

DATE DE  
CONVOCAION :  
08/04/2024

DATE D’AFFICHAGE :  
16/04/2024

N°25/2024

Envoyé en préfecture le 16/04/2024

Reçu en préfecture le 16/04/2024

Publié le

ID : 02B-212000863-20240415-25\_2024-DE



## EXTRAIT DES DELIBERATIONS DU CONSEIL MUNICIPAL SEANCE ORDINAIRE DU 15 AVRIL 2024

L'an deux mille vingt-quatre, le quinze avril à dix-huit heures, le **conseil municipal** dûment convoqué, s'est réuni au lieu ordinaire de ses séances sous la présidence de **M. Pierre RIMATTEI, maire**, en session ordinaire publique.

**Présents** : Pierre RIMATTEI, Laurence NAPOLI-MELIO, Cléopâtre GANTEAUME, Emile CARRARA, Jean-Antoine RINGIONI, Antonia MELIO, Corinne WENDLING.

**Absents** : Pierre DELLAPINA, Roch-Pierre SKER, Stéphane LIPPI.

**Procurations** : Cosmas MAILLIS à Laurence NAPOLI-MELIO.

Madame **MELIO Antonia** a été élue secrétaire.

Le conseil municipal dûment réuni, son président lui expose ce qui suit :

La voie communale desservant le hameau de Cannelle à partir de la RD 35 au hameau de Orche est actuellement en très mauvais état, les dégradations de la chaussée s'accroissent avec le temps.

Les réparations ponctuelles réalisées par la commune chaque année ne permettent plus d'assurer la circulation des véhicules dans des conditions acceptables, et une remise à niveau complète de la chaussée s'impose.

Préalablement à la réfection de la chaussée et à son renforcement, il convient de procéder au remplacement d'une section de la conduite d'eau potable, très détériorée, assurant la jonction entre le hameau de Orche et Cannelle, et à la mise en place d'une nouvelle canalisation entre le forage de Chiosare et la RD 35, ce qui permettra à terme d'acheminer l'eau produite par ce forage jusqu'au réservoir de Trelo, ainsi que le prévoit le schéma directeur de l'eau potable de Centuri.

Par ailleurs, il est apparu souhaitable à l'occasion de ces opérations, d'améliorer par des aménagements spécifiques les deux extrémités de cette liaison routière. L'entrée du hameau de Cannelle mérite en effet une requalification d'ensemble, compte tenu de la qualité patrimoniale remarquable du site. Un projet a donc été établi dans ce sens et a fait l'objet d'un permis d'aménager obtenu le 17 novembre 2023. Enfin, à l'extrémité est de la voie communale, le carrefour avec la RD 35 nécessite une reprise de sa géométrie et de ses caractéristiques, pour améliorer son fonctionnement et la sécurité routière en ce point.

Le dossier « programme » joint au présent rapport expose l'ensemble des aménagements qui viennent d'être évoqués, dont l'estimation totale est de 527.929 € HT, et 581.754,66 € TTC.

Il est proposé au conseil municipal d'approuver l'ensemble des projets présentés ci-dessus et de solliciter pour leur réalisation les aides financières de l'Etat et de la Collectivité de Corse.

Le conseil, oui l'exposé de son président, et après en avoir délibéré,

### OBJET :

Approbation de l'opération  
« Entrée et route de  
Cannelle »  
Demande de subventions

## DECIDE

- **D'approuver** le dossier programme joint au présent rapport
- **De solliciter** pour la réalisation des différents éléments de ce programme les subventions aux taux les plus élevés possibles :
  - De l'Etat (DETR)
  - De la Collectivité de Corse (Fonds de Solidarité Territoriale, Dotation quinquennale)

Fait et délibéré les jour, mois et an que dessus,  
Pour extrait conforme au Registre des Délibérations.  
CENTURI, le 15 avril 2024

Le Maire, Pierre RIMATTEI





**REPUBLIQUE FRANÇAISE**

<b>Numéro SIRET</b> <b>21200086300044</b>	<b>COLLECTIVITE DE RATTACHEMENT</b> <b>COMMUNE COMMUNE DE CENTURI</b>
--	--

POSTE COMPTABLE DE : SGC BORGGO

**SERVICE PUBLIC LOCAL**

M. 4 (1)

**Budget primitif**

BUDGET : BUDGET M4 (2)

**ANNEE 2024**

(1) Compléter en fonction du service public local et du plan de comptes utilisé : M. 4, M. 41, M. 43 ou M. 49.

(2) Indiquer le budget concerné : budget principal ou libellé du budget annexe.

# Sommaire

## I - Informations générales

Modalités de vote du budget 3

## II - Présentation générale du budget

A1 - Vue d'ensemble - Sections 4

A2 - Vue d'ensemble - Section d'exploitation - Chapitres 5

A3 - Vue d'ensemble - Section d'investissement - Chapitres 7

B1 - Balance générale du budget - Dépenses 9

B2 - Balance générale du budget - Recettes 10

## III - Vote du budget

A1 - Section d'exploitation - Détail des dépenses 12

A2 - Section d'exploitation - Détail des recettes 14

B1 - Section d'investissement - Détail des dépenses 15

B2 - Section d'investissement - Détail des recettes 16

B3 - Opérations d'équipement - Détail des chapitres et articles 17

## IV - Annexes

### A - Eléments du bilan

A1.1 - Etat de la dette - Détail des crédits de trésorerie Sans Objet

A1.2 - Etat de la dette - Répartition par nature de dette Sans Objet

A1.3 - Etat de la dette - Répartition des emprunts par structure de taux Sans Objet

A1.4 - Etat de la dette - Typologie de la répartition de l'encours Sans Objet

A1.5 - Etat de la dette - Détail des opérations de couverture Sans Objet

A1.6 - Etat de la dette - Autres dettes Sans Objet

A2 - Méthodes utilisées pour les amortissements Sans Objet

A3.1 - Etat des provisions et des dépréciations Sans Objet

A3.2 - Etalement des provisions Sans Objet

A4.1 - Equilibre des opérations financières Sans Objet

A4.2 - Equilibre des opérations financières - Dépenses Sans Objet

A4.3 - Equilibre des opérations financières - Recettes Sans Objet

A5.1.1 - Etat de ventilation des dépenses et recettes des services d'eau et d'assainissement - Exploitation (1) Sans Objet

A5.1.2 - Etat de ventilation des dépenses et recettes des services d'eau et d'assainissement - Investissement (1) Sans Objet

A5.2.1 - Etat de ventilation des dép. et rec. des services d'assainissement collectif et non collectif - Exploitation (1) Sans Objet

A5.2.2 - Etat de ventilation des dép. et rec. des services d'assainissement collectif et non collectif - Investissement (1) Sans Objet

A6 - Etat des charges transférées Sans Objet

A7 - Détail des opérations pour compte de tiers Sans Objet

### B - Engagements hors bilan

B1.1 - Etat des emprunts garantis par la régie Sans Objet

B1.2 - Calcul du ratio d'endettement relatif aux garanties d'emprunt Sans Objet

B1.3 - Subventions versées dans le cadre du vote du budget Sans Objet

B1.4 - Etat des contrats de crédit-bail Sans Objet

B1.5 - Etat des marchés de partenariat Sans Objet

B1.6 - Etat des autres engagements donnés Sans Objet

B1.7 - Etat des engagements reçus Sans Objet

B2.1 - Etat des autorisations de programme et des crédits de paiement afférents Sans Objet

B2.2 - Etat des autorisations d'engagement et des crédits de paiement afférents Sans Objet

### C - Autres éléments d'informations

C1.1 - Etat du personnel Sans Objet

C1.2 - Etat du personnel de la collectivité ou de l'établissement de rattachement employé par la régie Sans Objet

C2 - Liste des organismes dans lesquels a été pris un engagement financier (2) Sans Objet

C3 - Liste des services individualisés dans un budget annexe (3) Sans Objet

### D - Arrêté et signatures

D - Arrêté et signatures 18

(1) Ces états ne sont obligatoires que pour les régies rattachées à des communes et groupements de communes de moins de 3 000 habitants ayant décidé d'établir un budget unique pour leurs services de distribution d'eau potable et d'assainissement dans les conditions fixées par l'article L. 2224-6 du CGCT. Ils n'existent qu'en M. 49.

(2) Ces états ne sont obligatoires que pour les régies rattachées à des communes de 3 500 habitants et plus (art. L. 2313-1 du CGCT), à des groupements comprenant au moins une commune de 3 500 habitants et plus (art. L. 5211-36 du CGCT, art L. 5711-1 CGCT) et à leurs établissements publics.

(3) Uniquement pour les services dotés de l'autonomie financière et de la personnalité morale.

Préciser, pour chaque annexe, si l'état est sans objet le cas échéant.

## I – INFORMATIONS GENERALES

### MODALITES DE VOTE DU BUDGET

I – L'assemblée délibérante a voté le présent budget par nature :

- au niveau (1) du chapitre pour la section de fonctionnement ;
- au niveau (1) du chapitre pour la section d'investissement.
  - avec (2) les chapitres « opérations d'équipement » de l'état III B 3.

La liste des articles spécialisés sur lesquels l'ordonnateur ne peut procéder à des virements d'article à article est la suivante :

II – En l'absence de mention au paragraphe I ci-dessus, le budget est réputé voté par chapitre, et, en section d'investissement, sans chapitre de dépense « opération d'équipement ».

III – Les provisions sont (3) semi-budgétaires (pas d'inscriptions en recettes de la section d'investissement) .

IV – La comparaison avec le budget précédent (cf. colonne « Pour mémoire ») s'effectue par rapport à la colonne du budget (4) primitif de l'exercice précédent.

V – Le présent budget a été voté (5) avec reprise des résultats de l'exercice N-1 après le vote du compte administratif N-1.

(1) A compléter par « du chapitre » ou « de l'article ».

(2) Indiquer « avec » ou « sans » les chapitres opérations d'équipement.

(3) A compléter par un seul des deux choix suivants :

- semi-budgétaires (pas d'inscription en recette de la section d'investissement),
- budgétaires (délibération n° ..... du .....).

(4) Indiquer « primitif de l'exercice précédent » ou « cumulé de l'exercice précédent ».

(5) A compléter par un seul des trois choix suivants :

- sans reprise des résultats de l'exercice N-1,
- avec reprise des résultats de l'exercice N-1 après le vote du compte administratif,
- avec reprise anticipée des résultats de l'exercice N-1.

## II – PRESENTATION GENERALE DU BUDGET VUE D'ENSEMBLE

### EXPLOITATION

		DEPENSES DE LA SECTION D'EXPLOITATION	RECETTES DE LA SECTION D'EXPLOITATION
<b>V O T E</b>	<b>CREDITS DE FONCTIONNEMENT VOTES AU TITRE DU PRESENT BUDGET (1)</b>	91 152,93	36 964,08
+		+	+
<b>R E P O R T S</b>	<b>RESTES A REALISER (R.A.R) DE L'EXERCICE PRECEDENT (2)</b>	0,00	0,00
	<b>002 RESULTAT D'EXPLOITATION REPORTE (2)</b>	(si déficit) 0,00	(si excédent) 54 188,85
=		=	=
<b>TOTAL DE LA SECTION D'EXPLOITATION (3)</b>		<b>91 152,93</b>	<b>91 152,93</b>

### INVESTISSEMENT

		DEPENSES DE LA SECTION D'INVESTISSEMENT	RECETTES DE LA SECTION D'INVESTISSEMENT
<b>V O T E</b>	<b>CREDITS D'INVESTISSEMENT (1) VOTES AU TITRE DU PRESENT BUDGET (y compris les comptes 1064 et 1068)</b>	129 199,30	39 836,21
+		+	+
<b>R E P O R T S</b>	<b>RESTES A REALISER (R.A.R) DE L'EXERCICE PRECEDENT (2)</b>	0,00	0,00
	<b>001 SOLDE D'EXECUTION DE LA SECTION D'INVESTISSEMENT REPORTE (2)</b>	(si solde négatif) 0,00	(si solde positif) 89 363,09
=		=	=
<b>TOTAL DE LA SECTION D'INVESTISSEMENT (3)</b>		<b>129 199,30</b>	<b>129 199,30</b>

### TOTAL

<b>TOTAL DU BUDGET (3)</b>	<b>220 352,23</b>	<b>220 352,23</b>
----------------------------	-------------------	-------------------

(1) Au budget primitif, les crédits votés correspondent aux crédits votés lors de cette étape budgétaire. De même, pour les décisions modificatives et le budget supplémentaire, les crédits votés correspondent aux crédits votés lors de l'étape budgétaire sans sommation avec ceux antérieurement votés lors du même exercice.

(2) A servir uniquement en cas de reprise des résultats de l'exercice précédent, soit après le vote du compte administratif, soit en cas de reprise anticipée des résultats.

Pour la section d'exploitation, les RAR sont constitués par l'ensemble des dépenses engagées et n'ayant pas donné lieu à service fait au 31 décembre de l'exercice précédent. En recettes, il s'agit des recettes certaines n'ayant pas donné lieu à l'émission d'un titre au 31/12 de l'exercice précédent.

Pour la section d'investissement, les RAR correspondent aux dépenses engagées non mandatées au 31/12 de l'exercice précédent telles qu'elles ressortent de la comptabilité des engagements et aux recettes certaines n'ayant pas donné lieu à l'émission d'un titre au 31/12 de l'exercice précédent.

(3) Total de la section d'exploitation = RAR + résultat reporté + crédits d'exploitation votés.

Total de la section d'investissement = RAR + solde d'exécution reporté + crédits d'investissement votés.

Total du budget = Total de la section d'exploitation + Total de la section d'investissement.

## II – PRESENTATION GENERALE DU BUDGET

### SECTION D'EXPLOITATION – CHAPITRES

#### DEPENSES D'EXPLOITATION

Chap.	Libellé	Pour mémoire budget précédent (1)	Restes à réaliser N-1 (2)	Propositions nouvelles	VOTE (3)	TOTAL (= RAR + vote)
011	Charges à caractère général	18 800,00	0,00	33 316,72	33 316,72	33 316,72
012	Charges de personnel, frais assimilés	12 500,00	0,00	30 000,00	30 000,00	30 000,00
014	Atténuations de produits	0,00	0,00	0,00	0,00	0,00
65	Autres charges de gestion courante	0,00	0,00	0,00	0,00	0,00
<b>Total des dépenses de gestion des services</b>		<b>31 300,00</b>	<b>0,00</b>	<b>63 316,72</b>	<b>63 316,72</b>	<b>63 316,72</b>
66	Charges financières	0,00	0,00	0,00	0,00	0,00
67	Charges exceptionnelles	4 000,00	0,00	3 000,00	3 000,00	3 000,00
68	Dotations aux provisions et dépréciat° (4)	0,00		0,00	0,00	0,00
69	Impôts sur les bénéfices et assimilés (5)	0,00	0,00	0,00	0,00	0,00
022	Dépenses imprévues	8,80		0,00	0,00	0,00
<b>Total des dépenses réelles d'exploitation</b>		<b>35 308,80</b>	<b>0,00</b>	<b>66 316,72</b>	<b>66 316,72</b>	<b>66 316,72</b>
023	Virement à la section d'investissement (6)	10 000,00		10 000,00	10 000,00	10 000,00
042	Opérat° ordre transfert entre sections (6)	14 045,67		14 836,21	14 836,21	14 836,21
043	Opérat° ordre intérieur de la section (6)	0,00		0,00	0,00	0,00
<b>Total des dépenses d'ordre d'exploitation</b>		<b>24 045,67</b>		<b>24 836,21</b>	<b>24 836,21</b>	<b>24 836,21</b>
<b>TOTAL</b>		<b>59 354,47</b>	<b>0,00</b>	<b>91 152,93</b>	<b>91 152,93</b>	<b>91 152,93</b>

+

D 002 RESULTAT REPORTE OU ANTICIPE (2)

0,00

=

TOTAL DES DEPENSES D'EXPLOITATION CUMULEES

91 152,93

#### RECETTES D'EXPLOITATION

Chap.	Libellé	Pour mémoire budget précédent (1)	Restes à réaliser N-1 (2)	Propositions nouvelles	VOTE (3)	TOTAL (= RAR + vote)
013	Atténuations de charges	0,00	0,00	0,00	0,00	0,00
70	Ventes produits fabriqués, prestations	31 486,25	0,00	33 000,00	33 000,00	33 000,00
73	Produits issus de la fiscalité (7)	0,00	0,00	0,00	0,00	0,00
74	Subventions d'exploitation	0,00	0,00	0,00	0,00	0,00
75	Autres produits de gestion courante	0,00	0,00	0,00	0,00	0,00
<b>Total des recettes de gestion des services</b>		<b>31 486,25</b>	<b>0,00</b>	<b>33 000,00</b>	<b>33 000,00</b>	<b>33 000,00</b>
76	Produits financiers	0,00	0,00	0,00	0,00	0,00
77	Produits exceptionnels	0,00	0,00	0,00	0,00	0,00
78	Reprises sur provisions et dépréciations (4)	0,00		0,00	0,00	0,00
<b>Total des recettes réelles d'exploitation</b>		<b>31 486,25</b>	<b>0,00</b>	<b>33 000,00</b>	<b>33 000,00</b>	<b>33 000,00</b>
042	Opérat° ordre transfert entre sections (6)	3 964,08		3 964,08	3 964,08	3 964,08
043	Opérat° ordre intérieur de la section (6)	0,00		0,00	0,00	0,00
<b>Total des recettes d'ordre d'exploitation</b>		<b>3 964,08</b>		<b>3 964,08</b>	<b>3 964,08</b>	<b>3 964,08</b>
<b>TOTAL</b>		<b>35 450,33</b>	<b>0,00</b>	<b>36 964,08</b>	<b>36 964,08</b>	<b>36 964,08</b>

+

R 002 RESULTAT REPORTE OU ANTICIPE (2)

54 188,85

=

TOTAL DES RECETTES D'EXPLOITATION CUMULEES

91 152,93

#### Pour information :

<b>AUTOFINANCEMENT PREVISIONNEL DÉGAGÉ AU PROFIT DE LA SECTION D'INVESTISSEMENT (8)</b>	<b>20 872,13</b>
---	------------------

Il s'agit, pour un budget voté en équilibre, des ressources propres correspondant à l'excédent des recettes réelles de fonctionnement sur les dépenses réelles de fonctionnement. Il sert à financer le remboursement du capital de la dette et les nouveaux investissements de la régie.



- (1) Cf. Modalités de vote I.
- (2) Inscrire en cas de reprise des résultats de l'exercice précédent (après vote du compte administratif ou si reprise anticipée des résultats).
- (3) Le vote de l'organe délibérant porte uniquement sur les propositions nouvelles.
- (4) Si la régie applique le régime des provisions semi-budgétaires, ainsi que pour la dotation aux dépréciations des stocks de fournitures et de marchandises, des créances et des valeurs mobilières de placement, aux dépréciations des comptes de tiers et aux dépréciations des comptes financiers.
- (5) Ce chapitre n'existe pas en M. 49.
- (6)  $DE\ 023 = RI\ 021$  ;  $DI\ 040 = RE\ 042$  ;  $RI\ 040 = DE\ 042$  ;  $DI\ 041 = RI\ 041$  ;  $DE\ 043 = RE\ 043$ .
- (7) Ce chapitre existe uniquement en M. 4, en M. 41 et M. 43.
- (8) Solde de l'opération  $DE\ 023 + DE\ 042 - RE\ 042$  ou solde de l'opération  $RI\ 021 + RI\ 040 - DI\ 040$ .

## II – PRESENTATION GENERALE DU BUDGET

### SECTION D'INVESTISSEMENT – CHAPITRES

#### DEPENSES D'INVESTISSEMENT

Chap.	Libellé	Pour mémoire budget précédent (1)	Restes à réaliser N-1 (2)	Propositions nouvelles	VOTE (3)	TOTAL (= RAR + vote)
20	Immobilisations incorporelles	50 000,00	0,00	9 562,79	9 562,79	9 562,79
21	Immobilisations corporelles	49 363,19	0,00	115 672,43	115 672,43	115 672,43
22	Immobilisations reçues en affectation	0,00	0,00	0,00	0,00	0,00
23	Immobilisations en cours	0,00	0,00	0,00	0,00	0,00
	Total des opérations d'équipement	0,00	0,00	0,00	0,00	0,00
	<b>Total des dépenses d'équipement</b>	<b>99 363,19</b>	<b>0,00</b>	<b>125 235,22</b>	<b>125 235,22</b>	<b>125 235,22</b>
10	Dotations, fonds divers et réserves	0,00	0,00	0,00	0,00	0,00
13	Subventions d'investissement	0,00	0,00	0,00	0,00	0,00
16	Emprunts et dettes assimilées	0,00	0,00	0,00	0,00	0,00
18	Compte de liaison : affectat° (BA,régie) (5)	0,00	0,00	0,00	0,00	0,00
26	Participat° et créances rattachées	0,00	0,00	0,00	0,00	0,00
27	Autres immobilisations financières	0,00	0,00	0,00	0,00	0,00
020	Dépenses imprévues	0,00		0,00	0,00	0,00
	<b>Total des dépenses financières</b>	<b>0,00</b>	<b>0,00</b>	<b>0,00</b>	<b>0,00</b>	<b>0,00</b>
45...	<b>Total des opérations pour compte de tiers (6)</b>	<b>0,00</b>	<b>0,00</b>	<b>0,00</b>	<b>0,00</b>	<b>0,00</b>
	<b>Total des dépenses réelles d'investissement</b>	<b>99 363,19</b>	<b>0,00</b>	<b>125 235,22</b>	<b>125 235,22</b>	<b>125 235,22</b>
040	Opérat° ordre transfert entre sections (4)	3 964,08		3 964,08	3 964,08	3 964,08
041	Opérations patrimoniales (4)	0,00		0,00	0,00	0,00
	<b>Total des dépenses d'ordre d'investissement</b>	<b>3 964,08</b>		<b>3 964,08</b>	<b>3 964,08</b>	<b>3 964,08</b>
	<b>TOTAL</b>	<b>103 327,27</b>	<b>0,00</b>	<b>129 199,30</b>	<b>129 199,30</b>	<b>129 199,30</b>

+

<b>D 001 SOLDE D'EXECUTION NEGATIF REPORTE OU ANTICIPE (1)</b>	<b>0,00</b>
--	-------------

=

<b>TOTAL DES DEPENSES D'INVESTISSEMENT CUMULEES</b>	<b>129 199,30</b>
---	-------------------

#### RECETTES D'INVESTISSEMENT

Chap.	Libellé	Pour mémoire budget précédent (1)	Restes à réaliser N-1 (2)	Propositions nouvelles	VOTE (3)	TOTAL (= RAR + vote)
13	Subventions d'investissement	79 281,60	0,00	15 000,00	15 000,00	15 000,00
16	Emprunts et dettes assimilées (hors 165)	0,00	0,00	0,00	0,00	0,00
20	Immobilisations incorporelles	0,00	0,00	0,00	0,00	0,00
21	Immobilisations corporelles	0,00	0,00	0,00	0,00	0,00
22	Immobilisations reçues en affectation	0,00	0,00	0,00	0,00	0,00
23	Immobilisations en cours	0,00	0,00	0,00	0,00	0,00
	<b>Total des recettes d'équipement</b>	<b>79 281,60</b>	<b>0,00</b>	<b>15 000,00</b>	<b>15 000,00</b>	<b>15 000,00</b>
10	Dotations, fonds divers et réserves	0,00	0,00	0,00	0,00	0,00
106	Réserves (7)	57 450,33	0,00	0,00	0,00	0,00
165	Dépôts et cautionnements reçus	0,00	0,00	0,00	0,00	0,00
18	Compte de liaison : affectat° (BA,régie) (5)	0,00	0,00	0,00	0,00	0,00
26	Participat° et créances rattachées	0,00	0,00	0,00	0,00	0,00
27	Autres immobilisations financières	0,00	0,00	0,00	0,00	0,00
	<b>Total des recettes financières</b>	<b>57 450,33</b>	<b>0,00</b>	<b>0,00</b>	<b>0,00</b>	<b>0,00</b>
45...	<b>Total des opérations pour le compte de tiers (6)</b>	<b>0,00</b>	<b>0,00</b>	<b>0,00</b>	<b>0,00</b>	<b>0,00</b>
	<b>Total des recettes réelles d'investissement</b>	<b>136 731,93</b>	<b>0,00</b>	<b>15 000,00</b>	<b>15 000,00</b>	<b>15 000,00</b>
021	Virement de la section d'exploitation (4)	10 000,00		10 000,00	10 000,00	10 000,00

**COMMUNE DE CENTURI - BUDGET M4 - BP - 2024**

Envoyé en préfecture le 16/04/2024  
 Reçu en préfecture le 16/04/2024  
 Publié le 14 836,21  
 ID : 02B-212000863-20240415-BP\_M4\_2024-BF

040	Opérat° ordre transfert entre sections (4)	14 045,67		14 836,21		
041	Opérations patrimoniales (4)	0,00		0,00		
<b>Total des recettes d'ordre d'investissement</b>		<b>24 045,67</b>		<b>24 836,21</b>	<b>24 836,21</b>	<b>24 836,21</b>
<b>TOTAL</b>		<b>160 777,60</b>	<b>0,00</b>	<b>39 836,21</b>	<b>39 836,21</b>	<b>39 836,21</b>

+

<b>R 001 SOLDE D'EXECUTION POSITIF REPORTE OU ANTICIPE (2)</b>	<b>89 363,09</b>
--	------------------

=

<b>TOTAL DES RECETTES D'INVESTISSEMENT CUMULEES</b>	<b>129 199,30</b>
---	-------------------

**Pour information :**

Il s'agit, pour un budget voté en équilibre, des ressources propres correspondant à l'excédent des recettes réelles de fonctionnement sur les dépenses réelles de fonctionnement. Il sert à financer le remboursement du capital de la dette et les nouveaux investissements de la régie.

<b>AUTOFINANCEMENT PREVISIONNEL DÉGAGÉ PAR LA SECTION DE FONCTIONNEMENT (8)</b>	<b>20 872,13</b>
---	------------------

(1) cf. Modalités de vote I.

(2) Inscrire en cas de reprise des résultats de l'exercice précédent (après vote du compte administratif ou si reprise anticipée des résultats).

(3) Le vote de l'organe délibérant porte uniquement sur les propositions nouvelles.

(4) DE 023 = RI 021 ; DI 040 = RE 042 ; RI 040 = DE 042 ; DI 041 = RI 041 ; DE 043 = RE 043.

(5) A servir uniquement, en dépense, lorsque la régie effectue une dotation initiale en espèces au profit d'un service public non personnalisé qu'elle crée et, en recettes, lorsque le service non personnalisé reçoit une dotation en espèces de la part de sa collectivité de rattachement.

(6) Seul le total des opérations réelles pour compte de tiers figure sur cet état (voir le détail Annexe IV-A7).

(7) Le compte 106 n'est pas un chapitre mais un article du chapitre 10.

(8) Solde de l'opération DE 023 + DE 042 – RE 042 ou solde de l'opération RI 021 + RI 040 – DI 040.

## II – PRESENTATION GENERALE DU BUDGET

### BALANCE GENERALE DU BUDGET

#### 1 – DEPENSES (du présent budget + restes à réaliser)

	EXPLOITATION	Opérations réelles (1)	Opérations d'ordre (2)	TOTAL
011	Charges à caractère général	33 316,72		33 316,72
012	Charges de personnel, frais assimilés	30 000,00		30 000,00
014	Atténuations de produits	0,00		0,00
60	Achats et variation des stocks (3)		0,00	0,00
65	Autres charges de gestion courante	0,00		0,00
66	Charges financières	0,00	0,00	0,00
67	Charges exceptionnelles	3 000,00	0,00	3 000,00
68	Dot. Amortist, dépréciat°, provisions	0,00	14 836,21	14 836,21
69	Impôts sur les bénéfiques et assimilés (4)	0,00		0,00
71	Production stockée (ou déstockage) (3)		0,00	0,00
022	Dépenses imprévues	0,00		0,00
023	Virement à la section d'investissement		10 000,00	10 000,00
	<b>Dépenses d'exploitation – Total</b>	<b>66 316,72</b>	<b>24 836,21</b>	<b>91 152,93</b>

+

<b>D 002 RESULTAT REPORTE OU ANTICIPE</b>	<b>0,00</b>
---	-------------

=

<b>TOTAL DES DEPENSES D'EXPLOITATION CUMULEES</b>	<b>91 152,93</b>
---	------------------

	INVESTISSEMENT	Opérations réelles (1)	Opérations d'ordre (2)	TOTAL
10	Dotations, fonds divers et réserves	0,00	0,00	0,00
13	Subventions d'investissement	0,00	3 964,08	3 964,08
14	Prov. Réglementées, amort. dérogatoires		0,00	0,00
15	Provisions pour risques et charges (5)		0,00	0,00
16	Emprunts et dettes assimilées (sauf 1688 non budgétaire)	0,00	0,00	0,00
18	Compte de liaison : affectat° (BA,régie)	0,00		0,00
	Total des opérations d'équipement	0,00		0,00
20	Immobilisations incorporelles (6)	9 562,79	0,00	9 562,79
21	Immobilisations corporelles (6)	115 672,43	0,00	115 672,43
22	Immobilisations reçues en affectation (6)	0,00	0,00	0,00
23	Immobilisations en cours (6)	0,00	0,00	0,00
26	Participations et créances rattachées	0,00	0,00	0,00
27	Autres immobilisations financières	0,00	0,00	0,00
28	Amortissement des immobilisations (reprises)		0,00	0,00
29	Dépréciation des immobilisations		0,00	0,00
39	Dépréciat° des stocks et en-cours		0,00	0,00
45...	Opérations pour compte de tiers (7)	0,00	0,00	0,00
481	Charges à répartir plusieurs exercices		0,00	0,00
3...	Stocks	0,00	0,00	0,00
020	Dépenses imprévues	0,00		0,00
	<b>Dépenses d'investissement – Total</b>	<b>125 235,22</b>	<b>3 964,08</b>	<b>129 199,30</b>

+

<b>D 001 SOLDE D'EXECUTION NEGATIF REPORTE OU ANTICIPE</b>	<b>0,00</b>
--	-------------

=

<b>TOTAL DES DEPENSES D'INVESTISSEMENT CUMULEES</b>	<b>129 199,30</b>
---	-------------------

(1) Y compris les opérations relatives au rattachement des charges et des produits et les opérations d'ordre semi-budgétaires.

(2) Voir liste des opérations d'ordre.

(3) Permet de retracer les variations de stocks (sauf stocks de marchandises et de fournitures).

(4) Ce chapitre n'existe pas en M. 49.

(5) Si la régie applique le régime des provisions budgétaires.

(6) Hors chapitres « opérations d'équipement ».

(7) Seul le total des opérations pour compte de tiers figure sur cet état (voir le détail Annexe IV A7).

## II – PRESENTATION GENERALE DU BUDGET

### BALANCE GENERALE DU BUDGET

#### 2 – RECETTES (du présent budget + restes à réaliser)

	EXPLOITATION	Opérations réelles (1)	Opérations d'ordre (2)	TOTAL
013	Atténuations de charges	0,00		0,00
60	Achats et variation des stocks (3)		0,00	0,00
70	Ventes produits fabriqués, prestations	33 000,00		33 000,00
71	Production stockée (ou déstockage) (3)		0,00	0,00
72	Production immobilisée		0,00	0,00
73	Produits issus de la fiscalité (6)	0,00		0,00
74	Subventions d'exploitation	0,00		0,00
75	Autres produits de gestion courante	0,00		0,00
76	Produits financiers	0,00	0,00	0,00
77	Produits exceptionnels	0,00	3 964,08	3 964,08
78	Reprise amort., dépréciat° et provisions	0,00	0,00	0,00
79	Transferts de charges		0,00	0,00
<b>Recettes d'exploitation – Total</b>		<b>33 000,00</b>	<b>3 964,08</b>	<b>36 964,08</b>

+

<b>R 002 RESULTAT REPORTE OU ANTICIPE</b>	<b>54 188,85</b>
---	------------------

=

<b>TOTAL DES RECETTES D'EXPLOITATION CUMULEES</b>	<b>91 152,93</b>
---	------------------

	INVESTISSEMENT	Opérations réelles (1)	Opérations d'ordre (2)	TOTAL
10	Dotations, fonds divers et réserves (sauf 106)	0,00	0,00	0,00
13	Subventions d'investissement	15 000,00	0,00	15 000,00
14	Prov. Réglementées, amort. dérogatoires		0,00	0,00
15	Provisions pour risques et charges (4)		0,00	0,00
16	Emprunts et dettes assimilées (sauf 1688 non budgétaire)	0,00	0,00	0,00
18	Comptes liaison : affectat° BA, régies	0,00	0,00	0,00
20	Immobilisations incorporelles	0,00	0,00	0,00
21	Immobilisations corporelles	0,00	0,00	0,00
22	Immobilisations reçues en affectation	0,00	0,00	0,00
23	Immobilisations en cours	0,00	0,00	0,00
26	Participations et créances rattachées	0,00	0,00	0,00
27	Autres immobilisations financières	0,00	0,00	0,00
28	Amortissement des immobilisations		14 836,21	14 836,21
29	Dépréciation des immobilisations (4)		0,00	0,00
39	Dépréciat° des stocks et en-cours (4)		0,00	0,00
45...	Opérations pour compte de tiers (5)	0,00	0,00	0,00
481	Charges à répartir plusieurs exercices		0,00	0,00
491	Dépréciations des comptes de clients		0,00	0,00
3...	Stocks	0,00	0,00	0,00
021	Virement de la section d'exploitation		10 000,00	10 000,00
<b>Recettes d'investissement – Total</b>		<b>15 000,00</b>	<b>24 836,21</b>	<b>39 836,21</b>

+

<b>R 001 SOLDE D'EXECUTION POSITIF REPORTE OU ANTICIPE</b>	<b>89 363,09</b>
--	------------------

+

<b>AFFECTATION AUX COMPTES 106</b>	<b>0,00</b>
------------------------------------	-------------

=

<b>TOTAL DES RECETTES D'INVESTISSEMENT CUMULEES</b>	<b>129 199,30</b>
---	-------------------



- (1) Y compris les opérations relatives au rattachement des charges et des produits et les opérations d'ordre semi-budgétaires.
- (2) Voir liste des opérations d'ordre.
- (3) Permet de retracer les variations de stocks (sauf stocks de marchandises et de fournitures).
- (4) Si la régie applique le régime des provisions budgétaires.
- (5) Seul le total des opérations pour compte de tiers figure sur cet état (voir le détail Annexe IV A7).
- (6) Ce chapitre existe uniquement en M. 4, en M. 41 et en M. 43.

### III – VOTE DU BUDGET

#### SECTION D'EXPLOITATION – DETAIL DES DEPENSES

Chap / art (1)	Libellé (1)	Pour mémoire budget précédent (2)	Propositions nouvelles (3)	Vote (4)
<b>011</b>	<b>Charges à caractère général (5) (6)</b>	<b>18 800,00</b>	<b>33 316,72</b>	<b>33 316,72</b>
6061	Fournitures non stockables (eau, énergie)	500,00	1 000,00	1 000,00
6063	Fournitures entretien et petit équi	8 500,00	11 500,00	11 500,00
6064	Fournitures administratives	400,00	0,00	0,00
61523	Entretien, réparations réseaux	6 500,00	0,00	0,00
6156	Maintenance	2 500,00	20 300,00	20 300,00
6261	Frais d'affranchissement	200,00	200,00	200,00
6262	Frais de télécommunications	200,00	316,72	316,72
<b>012</b>	<b>Charges de personnel, frais assimilés</b>	<b>12 500,00</b>	<b>30 000,00</b>	<b>30 000,00</b>
6332	Cotisations versées au F.N.A.L.	500,00	500,00	500,00
6411	Salaires, appointements, commissions	7 000,00	28 000,00	28 000,00
6412	Congés payés	0,00	500,00	500,00
6414	Indemnités et avantages divers	5 000,00	1 000,00	1 000,00
<b>014</b>	<b>Atténuations de produits (7)</b>	<b>0,00</b>	<b>0,00</b>	<b>0,00</b>
<b>65</b>	<b>Autres charges de gestion courante</b>	<b>0,00</b>	<b>0,00</b>	<b>0,00</b>
<b>TOTAL = DEPENSES DE GESTION DES SERVICES (a)</b> <b>= (011 + 012 + 014 + 65)</b>		<b>31 300,00</b>	<b>63 316,72</b>	<b>63 316,72</b>
<b>66</b>	<b>Charges financières (b) (8)</b>	<b>0,00</b>	<b>0,00</b>	<b>0,00</b>
<b>67</b>	<b>Charges exceptionnelles (c)</b>	<b>4 000,00</b>	<b>3 000,00</b>	<b>3 000,00</b>
678	Autres charges exceptionnelles	4 000,00	3 000,00	3 000,00
<b>68</b>	<b>Dotations aux provisions et dépréciat° (d) (9)</b>	<b>0,00</b>	<b>0,00</b>	<b>0,00</b>
<b>69</b>	<b>Impôts sur les bénéfiques et assimilés (e) (10)</b>	<b>0,00</b>	<b>0,00</b>	<b>0,00</b>
<b>022</b>	<b>Dépenses imprévues (f)</b>	<b>8,80</b>	<b>0,00</b>	<b>0,00</b>
<b>TOTAL DES DEPENSES REELLES</b> <b>= a + b + c + d + e + f</b>		<b>35 308,80</b>	<b>66 316,72</b>	<b>66 316,72</b>
<b>023</b>	<b>Virement à la section d'investissement</b>	<b>10 000,00</b>	<b>10 000,00</b>	<b>10 000,00</b>
<b>042</b>	<b>Opérat° ordre transfert entre sections (11) (12)</b>	<b>14 045,67</b>	<b>14 836,21</b>	<b>14 836,21</b>
6811	Dot. amort. Immos incorp. et corporelles	14 045,67	14 836,21	14 836,21
<b>TOTAL DES PRELEVEMENTS AU PROFIT DE LA SECTION D'INVESTISSEMENT</b>		<b>24 045,67</b>	<b>24 836,21</b>	<b>24 836,21</b>
<b>043</b>	<b>Opérat° ordre intérieur de la section</b>	<b>0,00</b>	<b>0,00</b>	<b>0,00</b>
<b>TOTAL DES DEPENSES D'ORDRE</b>		<b>24 045,67</b>	<b>24 836,21</b>	<b>24 836,21</b>
<b>TOTAL DES DEPENSES D'EXPLOITATION DE L'EXERCICE</b> <b>(= Total des opérations réelles et d'ordre)</b>		<b>59 354,47</b>	<b>91 152,93</b>	<b>91 152,93</b>

+

<b>RESTES A REALISER N-1 (13)</b>	<b>0,00</b>
-----------------------------------	-------------

+

<b>D 002 RESULTAT REPORTE OU ANTICIPE (13)</b>	<b>0,00</b>
--	-------------

=

<b>TOTAL DES DEPENSES D'EXPLOITATION CUMULEES</b>	<b>91 152,93</b>
---	------------------

#### Détail du calcul des ICNE au compte 66112 (8)

Montant des ICNE de l'exercice	0,00
- Montant des ICNE de l'exercice N-1	0,00
= Différence ICNE N – ICNE N-1	0,00

(1) Détailler les chapitres budgétaires par article conformément au plan de comptes appliqué par la commune ou l'établissement.

(2) Cf. Modalités de vote I.

(3) Hors restes à réaliser.

(4) Le vote de l'organe délibérant porte uniquement sur les propositions nouvelles.

(5) Le compte 621 est retracé au sein du chapitre 012.

(6) Le compte 634 est uniquement ouvert en M. 41.

(7) Le compte 739 est uniquement ouvert en M. 4 et M. 43.

(8) Si le mandatement des ICNE de l'exercice est inférieur au montant de l'exercice N-1, le montant du compte 66112 sera négatif.

(9) Si la régie applique le régime des provisions semi-budgétaires, ainsi que pour la dotation aux dépréciations des stocks de fournitures et de marchandises, des créances et des valeurs mobilières de placement, aux dépréciations des comptes de tiers et aux dépréciations des comptes financiers.

(10) Ce chapitre n'existe pas en M. 49.

(11) Cf. définitions du chapitre des opérations d'ordre, DE 042 = RI 040.

(12) Le compte 6815 peut figurer dans le détail du chapitre 042 si la régie applique le régime des provisions budgétaires.



(13) Inscrire en cas de reprise des résultats de l'exercice précédent (après vote du compte administratif ou si reprise anticipée des ré

### III – VOTE DU BUDGET

#### SECTION D'EXPLOITATION – DETAIL DES RECETTES

Chap / art(1)	Libellé (1)	Pour mémoire budget précédent (2)	Propositions nouvelles (3)	Vote (4)
<b>013</b>	<b>Atténuations de charges (5)</b>	<b>0,00</b>	<b>0,00</b>	<b>0,00</b>
<b>70</b>	<b>Ventes produits fabriqués, prestations</b>	<b>31 486,25</b>	<b>33 000,00</b>	<b>33 000,00</b>
7083	Locations diverses	12 000,00	10 000,00	10 000,00
7085	Ports et frais accessoires facturés	19 486,25	23 000,00	23 000,00
<b>73</b>	<b>Produits issus de la fiscalité (6)</b>	<b>0,00</b>	<b>0,00</b>	<b>0,00</b>
<b>74</b>	<b>Subventions d'exploitation</b>	<b>0,00</b>	<b>0,00</b>	<b>0,00</b>
<b>75</b>	<b>Autres produits de gestion courante</b>	<b>0,00</b>	<b>0,00</b>	<b>0,00</b>
<b>TOTAL = RECETTES DE GESTION DES SERVICES (a) = 013 + 70 + 73 + 74 + 75</b>		<b>31 486,25</b>	<b>33 000,00</b>	<b>33 000,00</b>
<b>76</b>	<b>Produits financiers (b)</b>	<b>0,00</b>	<b>0,00</b>	<b>0,00</b>
<b>77</b>	<b>Produits exceptionnels (c)</b>	<b>0,00</b>	<b>0,00</b>	<b>0,00</b>
<b>78</b>	<b>Reprises sur provisions et dépréciations (d) (7)</b>	<b>0,00</b>	<b>0,00</b>	<b>0,00</b>
<b>TOTAL DES RECETTES REELLES = a + b + c + d</b>		<b>31 486,25</b>	<b>33 000,00</b>	<b>33 000,00</b>
<b>042</b>	<b>Opérat° ordre transfert entre sections (8) (9)</b>	<b>3 964,08</b>	<b>3 964,08</b>	<b>3 964,08</b>
777	Quote-part subv invest transf cpte résul	3 964,08	3 964,08	3 964,08
<b>043</b>	<b>Opérat° ordre intérieur de la section (8)</b>	<b>0,00</b>	<b>0,00</b>	<b>0,00</b>
<b>TOTAL DES RECETTES D'ORDRE</b>		<b>3 964,08</b>	<b>3 964,08</b>	<b>3 964,08</b>
<b>TOTAL DES RECETTES D'EXPLOITATION DE L'EXERCICE (= Total des opérations réelles et d'ordre)</b>		<b>35 450,33</b>	<b>36 964,08</b>	<b>36 964,08</b>

+

<b>RESTES A REALISER N-1 (10)</b>	<b>0,00</b>
-----------------------------------	-------------

+

<b>R 002 RESULTAT REPORTE OU ANTICIPE (10)</b>	<b>54 188,85</b>
--	------------------

=

<b>TOTAL DES RECETTES D'EXPLOITATION CUMULEES</b>	<b>91 152,93</b>
---	------------------

#### Détail du calcul des ICNE au compte 7622

Montant des ICNE de l'exercice	0,00
- Montant des ICNE de l'exercice N-1	0,00
= Différence ICNE N – ICNE N-1	0,00

(1) Détailler les chapitres budgétaires par article conformément au plan de comptes appliqué par la régie.

(2) Cf. Modalités de vote I.

(3) Hors restes à réaliser.

(4) Le vote de l'assemblée porte uniquement sur les propositions nouvelles.

(5) Le compte 699 n'existe pas en M. 49.

(6) Ce chapitre existe uniquement en M. 4, M. 41 et M. 43.

(7) Si la régie applique le régime des provisions semi-budgétaires, ainsi que pour la dotation aux dépréciations des stocks de fournitures et de marchandises, des créances et des valeurs mobilières de placement, aux dépréciations des comptes de tiers et aux dépréciations des comptes financiers.

(8) Cf. définitions du chapitre des opérations d'ordre, RE 042 = DI 040, RE 043 = DE 043.

(9) Le compte 7815 peut figurer dans le détail du chapitre 042 si la régie applique le régime des provisions budgétaires.

(10) Inscire en cas de reprise des résultats de l'exercice précédent (après vote du compte administratif ou si reprise anticipée des résultats).

### III – VOTE DU BUDGET

#### SECTION D'INVESTISSEMENT – DETAIL DES DEPENSES

Chap / art (1)	Libellé (1)	Pour mémoire budget précédent (2)	Propositions nouvelles (3)	Vote (4)
<b>20</b>	<b>Immobilisations incorporelles (hors opérations)</b>	<b>50 000,00</b>	<b>9 562,79</b>	<b>9 562,79</b>
2088	Autres immobilisations incorporelles	50 000,00	9 562,79	9 562,79
<b>21</b>	<b>Immobilisations corporelles (hors opérations)</b>	<b>49 363,19</b>	<b>115 672,43</b>	<b>115 672,43</b>
2135	Installations générales, agencements	24 162,96	41 672,43	41 672,43
2153	Installations à caractère spécifique	0,00	54 000,00	54 000,00
2157	Aménagements matériel industriel	25 200,23	20 000,00	20 000,00
<b>22</b>	<b>Immobilisations reçues en affectation (hors opérations)</b>	<b>0,00</b>	<b>0,00</b>	<b>0,00</b>
<b>23</b>	<b>Immobilisations en cours (hors opérations)</b>	<b>0,00</b>	<b>0,00</b>	<b>0,00</b>
<b>202101</b>	<b>Opération d'équipement n° 202101 (5)</b>	<b>0,00</b>	<b>0,00</b>	<b>0,00</b>
<b>Total des dépenses d'équipement</b>		<b>99 363,19</b>	<b>125 235,22</b>	<b>125 235,22</b>
<b>10</b>	<b>Dotations, fonds divers et réserves</b>	<b>0,00</b>	<b>0,00</b>	<b>0,00</b>
<b>13</b>	<b>Subventions d'investissement</b>	<b>0,00</b>	<b>0,00</b>	<b>0,00</b>
<b>16</b>	<b>Emprunts et dettes assimilées</b>	<b>0,00</b>	<b>0,00</b>	<b>0,00</b>
<b>18</b>	<b>Compte de liaison : affectat° (BA,régie)</b>	<b>0,00</b>	<b>0,00</b>	<b>0,00</b>
<b>26</b>	<b>Participat° et créances rattachées</b>	<b>0,00</b>	<b>0,00</b>	<b>0,00</b>
<b>27</b>	<b>Autres immobilisations financières</b>	<b>0,00</b>	<b>0,00</b>	<b>0,00</b>
<b>020</b>	<b>Dépenses imprévues</b>	<b>0,00</b>	<b>0,00</b>	<b>0,00</b>
<b>Total des dépenses financières</b>		<b>0,00</b>	<b>0,00</b>	<b>0,00</b>
<b>Total des dépenses d'opérations pour compte de tiers</b>		<b>0,00</b>	<b>0,00</b>	<b>0,00</b>
<b>TOTAL DEPENSES REELLES</b>		<b>99 363,19</b>	<b>125 235,22</b>	<b>125 235,22</b>
<b>040</b>	<b>Opérat° ordre transfert entre sections (7) (8)</b>	<b>3 964,08</b>	<b>3 964,08</b>	<b>3 964,08</b>
	<i>Reprises sur autofinancement antérieur</i>	<i>3 964,08</i>	<i>3 964,08</i>	<i>3 964,08</i>
13911	<i>Sub. équipt cpte résult. Etat</i>	<i>3 964,08</i>	<i>0,00</i>	<i>0,00</i>
13912	<i>Sub. équipt cpte résult. Régions</i>	<i>0,00</i>	<i>3 964,08</i>	<i>3 964,08</i>
	<b>Charges transférées</b>	<b>0,00</b>	<b>0,00</b>	<b>0,00</b>
<b>041</b>	<b>Opérations patrimoniales (9)</b>	<b>0,00</b>	<b>0,00</b>	<b>0,00</b>
<b>TOTAL DEPENSES D'ORDRE</b>		<b>3 964,08</b>	<b>3 964,08</b>	<b>3 964,08</b>
<b>TOTAL DES DEPENSES D'INVESTISSEMENT DE L'EXERCICE (= Total des dépenses réelles et d'ordre)</b>		<b>103 327,27</b>	<b>129 199,30</b>	<b>129 199,30</b>

+

<b>RESTES A REALISER N-1 (10)</b>	<b>0,00</b>
-----------------------------------	-------------

+

<b>D 001 SOLDE D'EXECUTION NEGATIF REPORTE OU ANTICIPE (10)</b>	<b>0,00</b>
---	-------------

=

<b>TOTAL DES DEPENSES D'INVESTISSEMENT CUMULEES</b>	<b>129 199,30</b>
---	-------------------

(1) Détailler les chapitres budgétaires par article conformément au plan de comptes appliqué par la régie.

(2) Cf. Modalités de vote I.

(3) Hors restes à réaliser.

(4) Le vote de l'organe délibérant porte uniquement sur les propositions nouvelles.

(5) Voir état III B3 pour le détail des opérations d'équipement.

(6) Voir annexe IV A7 pour le détail des opérations pour compte de tiers.

(7) Cf. définitions du chapitre des opérations d'ordre, *DI 040 = RE 042*.

(8) Le compte 15...2 peut figurer dans le détail du chapitre 042 si la régie applique le régime des provisions budgétaires.

(9) Cf. définitions du chapitre des opérations d'ordre, *DI 041 = RI 041*.

(10) Inscire en cas de reprise des résultats de l'exercice précédent (après vote du compte administratif ou si reprise anticipée des résultats).

### III – VOTE DU BUDGET

#### SECTION D'INVESTISSEMENT – DETAIL DES RECETTES

Chap / art (1)	Libellé (1)	Pour mémoire budget précédent (2)	Propositions nouvelles (3)	Vote (4)
13	<b>Subventions d'investissement</b>	<b>79 281,60</b>	<b>15 000,00</b>	<b>15 000,00</b>
1312	Subv. équipt Régions	79 281,60	15 000,00	15 000,00
16	<b>Emprunts et dettes assimilées (hors 165)</b>	<b>0,00</b>	<b>0,00</b>	<b>0,00</b>
20	<b>Immobilisations incorporelles</b>	<b>0,00</b>	<b>0,00</b>	<b>0,00</b>
21	<b>Immobilisations corporelles</b>	<b>0,00</b>	<b>0,00</b>	<b>0,00</b>
22	<b>Immobilisations reçues en affectation</b>	<b>0,00</b>	<b>0,00</b>	<b>0,00</b>
23	<b>Immobilisations en cours</b>	<b>0,00</b>	<b>0,00</b>	<b>0,00</b>
<b>Total des recettes d'équipement</b>		<b>79 281,60</b>	<b>15 000,00</b>	<b>15 000,00</b>
10	<b>Dotations, fonds divers et réserves</b>	<b>57 450,33</b>	<b>0,00</b>	<b>0,00</b>
1068	Autres réserves	57 450,33	0,00	0,00
165	<b>Dépôts et cautionnements reçus</b>	<b>0,00</b>	<b>0,00</b>	<b>0,00</b>
18	<b>Compte de liaison : affectat° (BA,régie)</b>	<b>0,00</b>	<b>0,00</b>	<b>0,00</b>
26	<b>Participat° et créances rattachées</b>	<b>0,00</b>	<b>0,00</b>	<b>0,00</b>
27	<b>Autres immobilisations financières</b>	<b>0,00</b>	<b>0,00</b>	<b>0,00</b>
<b>Total des recettes financières</b>		<b>57 450,33</b>	<b>0,00</b>	<b>0,00</b>
<b>Total des recettes d'opérations pour compte de tiers</b>		<b>0,00</b>	<b>0,00</b>	<b>0,00</b>
<b>TOTAL RECETTES REELLES</b>		<b>136 731,93</b>	<b>15 000,00</b>	<b>15 000,00</b>
021	<i>Virement de la section d'exploitation</i>	<i>10 000,00</i>	<i>10 000,00</i>	<i>10 000,00</i>
040	<i>Opérat° ordre transfert entre sections (6) (7)</i>	<i>14 045,67</i>	<i>14 836,21</i>	<i>14 836,21</i>
28135	<i>Installations générales, agencements, ..</i>	<i>14 045,67</i>	<i>14 836,21</i>	<i>14 836,21</i>
<b>TOTAL DES PRELEVEMENTS PROVENANT DE LA SECTION D'EXPLOITATION</b>		<b>24 045,67</b>	<b>24 836,21</b>	<b>24 836,21</b>
041	<i>Opérations patrimoniales (8)</i>	<i>0,00</i>	<i>0,00</i>	<i>0,00</i>
<b>TOTAL RECETTES D'ORDRE</b>		<b>24 045,67</b>	<b>24 836,21</b>	<b>24 836,21</b>
<b>TOTAL DES RECETTES D'INVESTISSEMENT DE L'EXERCICE (= Total des recettes réelles et d'ordre)</b>		<b>160 777,60</b>	<b>39 836,21</b>	<b>39 836,21</b>

+

<b>RESTES A REALISER N-1 (9)</b>	<b>0,00</b>
----------------------------------	-------------

+

<b>R 001 SOLDE D'EXECUTION POSITIF REPORTE OU ANTICIPE (9)</b>	<b>89 363,09</b>
--	------------------

=

<b>TOTAL DES RECETTES D'INVESTISSEMENT CUMULEES</b>	<b>129 199,30</b>
---	-------------------

(1) Détailler les chapitres budgétaires par article conformément au plan de comptes appliqué par la régie.

(2) Cf. Modalités de vote I.

(3) Hors restes à réaliser.

(4) Le vote de l'organe délibérant porte uniquement sur les propositions nouvelles.

(5) Voir annexe IV A7 pour le détail des opérations pour compte de tiers.

(6) Cf. définitions du chapitre des opérations d'ordre, RI 040 = DE 042.

(7) Le compte 15...2 peut figurer dans le détail du chapitre 042 si la régie applique le régime des provisions budgétaires.

(8) Cf. définitions du chapitre des opérations d'ordre, DI 041 = RI 041.

(9) Inscrire en cas de reprise des résultats de l'exercice précédent (après vote du compte administratif ou si reprise anticipée des résultats).

**III – VOTE DU BUDGET****DETAIL DES CHAPITRES D'OPERATION D'EQUIPEMENT****OPERATION D'EQUIPEMENT N°: 202101 (1)  
LIBELLE : REALISATION TERRASSE PORT réalisation des terrasses en boi****Pour vote**

Art. (2)	Libellé (2)	Réalisations cumulées au 01/01/N	Restes à réaliser N-1 (3)(5)	Propositions nouvelles (4)	Vote (4)	Montant pour information (5)
<b>DEPENSES</b>		143 629,60	a 0,00	0,00	b 0,00	b 0,00
20	Immobilisations incorporelles	0,00	0,00	0,00	0,00	0,00
21	Immobilisations corporelles	0,00	0,00	0,00	0,00	0,00
22	Immobilisations reçues en affectation	0,00	0,00	0,00	0,00	0,00
23	Immobilisations en cours	143 629,60	0,00	0,00	0,00	0,00
2313	Constructions	143 629,60	0,00	0,00	0,00	0,00

RECETTES (répartition) (Pour information)		Restes à réaliser N-1 (3)	Recettes de l'exercice
<b>TOTAL RECETTES AFFECTEES</b>		c 0,00	d 0,00
13	Subventions d'investissement	0,00	0,00
1312	Subv. équipt Régions	0,00	0,00
16	Emprunts et dettes assimilées	0,00	0,00
20	Immobilisations incorporelles	0,00	0,00
21	Immobilisations corporelles	0,00	0,00
22	Immobilisations reçues en affectation	0,00	0,00
23	Immobilisations en cours	0,00	0,00

<b>RESULTAT = (c+d) – (a+b)</b>	<b>0,00</b>
<b>Excédent de financement si positif</b>	
<b>Besoin de financement si négatif</b>	

(1) Ouvrir un cadre par opération.

(2) Détailler les articles conformément au plan de comptes appliqué par la régie.

(3) A remplir uniquement en cas de reprise des résultats de l'exercice précédent, soit après le vote du compte administratif, soit en cas de reprise anticipée des résultats.

(4) Lorsque l'opération d'équipement constitue un chapitre faisant l'objet d'un vote, ces deux colonnes sont renseignées. Dans ce cas, le vote de l'assemblée porte uniquement sur les propositions nouvelles.

(5) Lorsque l'opération d'équipement est présentée pour information, seules ces deux colonnes sont renseignées.



## IV – ANNEXES

### ARRETE ET SIGNATURES

Nombre de membres en exercice : 11

Nombre de membres présents : 0

Nombre de suffrages exprimés : 0

VOTES :

Pour : 0

Contre : 0

Abstentions : 0

Date de convocation : 08/04/2024

Présenté par (1) Le Maire,

A CENTURI le 15/04/2024

(1) Le Maire,

Délibéré par l'assemblée (2), réunie en session ordinaire

A CENTURI, le 15/04/2024

Les membres de l'assemblée délibérante (2),(3),

CARRARA Emile	
DELLAPINA Pierre	
GANTEAUME Cléopâtre, 3eme Adjoint	
LIPPI Stéphane, 2eme Adjoint	
MAILLIS Cosmas	
MELIO Antonia	
NAPOLI MELIO Laurence, 1er Adjoint	
RIMATTEI Pierre, MAIRE	
RINGIONI Jean Antoine	
SKER Roch Pierre	
WENDLING Corinne	

Certifié exécutoire par (1) Le Maire, compte tenu de la transmission en préfecture, le , et de la publication le

A CENTURI, le 15/04/2024

(1) Indiquer le « président du conseil d'administration » ou l'exécutif de la collectivité de rattachement : maire, président du conseil général,...

(2) L'assemblée délibérante étant : le Conseil Municipal.

(3) L'ajout des signataires est désormais facultatif.

**REPUBLIQUE FRANÇAISE**

<b>Numéro SIRET</b> <b>21200086300044</b>	<b>COLLECTIVITE DE RATTACHEMENT</b> <b>COMMUNE COMMUNE DE CENTURI</b>
--	--

POSTE COMPTABLE DE : SGC BORGGO

**SERVICE PUBLIC LOCAL**

M. 4 (1)

**Compte administratif**

BUDGET : BUDGET M4 (2)

**ANNEE 2023**

(1) Compléter en fonction du service public local et du plan de comptes utilisé : M. 4, M. 41, M. 43 ou M. 49.

(2) Indiquer le budget concerné : budget principal ou libellé du budget annexe.

# Sommaire

## I - Informations générales

Modalités de vote du budget 4

## II - Présentation générale du compte administratif

A1 - Vue d'ensemble - Exécution du budget et détail des restes à réaliser 5

A2 - Vue d'ensemble - Section d'exploitation - Chapitres 7

A3 - Vue d'ensemble - Section d'investissement - Chapitres 8

B1 - Balance générale du budget - Dépenses 9

B2 - Balance générale du budget - Recettes 10

## III - Vote du compte administratif

A1 - Section d'exploitation - Détail des dépenses 11

A2 - Section d'exploitation - Détail des recettes 12

B1 - Section d'investissement - Détail des dépenses 13

B2 - Section d'investissement - Détail des recettes 14

B3 - Opérations d'équipement - Détail des chapitres et articles 15

## IV - Annexes

### A - Eléments du bilan

A1.1 - Etat de la dette - Détail des crédits de trésorerie Sans Objet

A1.2 - Etat de la dette - Répartition par nature de dette Sans Objet

A1.3 - Etat de la dette - Répartition des emprunts par structure de taux Sans Objet

A1.4 - Etat de la dette - Typologie de la répartition de l'encours Sans Objet

A1.5 - Etat de la dette - Détail des opérations de couverture Sans Objet

A1.6 - Etat de la dette - Remboursement anticipé d'un emprunt avec refinancement Sans Objet

A1.7 - Etat de la dette - Emprunts renégociés au cours de l'année N Sans Objet

A1.8 - Etat de la dette - Autres dettes Sans Objet

A2 - Méthodes utilisées pour les amortissements Sans Objet

A3.1 - Etat des provisions et des dépréciations Sans Objet

A3.2 - Etalement des provisions Sans Objet

A4.1 - Equilibre des opérations financières - Dépenses Sans Objet

A4.2 - Equilibre des opérations financières - Recettes Sans Objet

A5.1.1 - Etat de ventilation des dépenses et recettes des services d'eau et d'assainissement - Exploitation (1) Sans Objet

A5.1.2 - Etat de ventilation des dépenses et recettes des services d'eau et d'assainissement - Investissement (1) Sans Objet

A5.2.1 - Etat de ventilation des dép. et rec. des services d'assainissement collectif et non collectif - Exploitation (1) Sans Objet

A5.2.2 - Etat de ventilation des dép. et rec. des services d'assainissement collectif et non collectif - Investissement (1) Sans Objet

A5.3.1 - Etat de ventilation des dépenses liées à la gestion de la crise sanitaire du COVID-19 - Fonctionnement Sans Objet

A5.3.2 - Etat de ventilation des dépenses liées à la gestion de la crise sanitaire du COVID-19 - Investissement Sans Objet

A6 - Etat des charges transférées Sans Objet

A7 - Détail des opérations pour le compte de tiers Sans Objet

A8.1 - Variation du patrimoine (article R. 2313-3 du CGCT) - Entrées Sans Objet

A8.2 - Variation du patrimoine (article R. 2313-3 du CGCT) - Sorties Sans Objet

A8.3 - Opérations liées aux cessions Sans Objet

A9.1 - Variation du patrimoine (article L. 300-5 du code de l'urbanisme) - Entrées Sans Objet

A9.2 - Variation du patrimoine (article L. 300-5 du code de l'urbanisme) - Sorties Sans Objet

A10 - Etat des travaux en régie Sans Objet

### B - Engagements hors bilan

B1.1 - Etat des emprunts garantis par la régie Sans Objet

B1.2 - Calcul du ratio d'endettement relatif aux garanties d'emprunt Sans Objet

B1.3 - Subventions versées dans le cadre du vote du budget Sans Objet

B1.4 - Etat des contrats de crédit-bail Sans Objet

B1.5 - Etat des contrats de partenariat public-privé Sans Objet

B1.6 - Etat des autres engagements donnés Sans Objet

B1.7 - Etat des engagements reçus Sans Objet

B2.1 - Etat des autorisations de programme et des crédits de paiement afférents Sans Objet

B2.2 - Etat des autorisations d'engagement et des crédits de paiement afférents Sans Objet

### C - Autres éléments d'informations

C1.1 - Etat du personnel Sans Objet

C1.2 - Etat du personnel de la collectivité ou de l'établissement de rattachement employé par la régie Sans Objet

C2 - Liste des organismes dans lesquels a été pris un engagement financier (2) Sans Objet

C3 - Liste des services individualisés dans un budget annexe (3) Sans Objet

C4 - Présentation agrégée du budget principal et des budgets annexes Sans Objet



## D - Arrêté et signatures

### D - Arrêté et signatures

- (1) Ces états ne sont obligatoires que pour les régies rattachées à des communes et groupements de communes de moins de 3 000 habitants ayant décidé d'établir un budget unique pour leurs services de distribution d'eau potable et d'assainissement dans les conditions fixées par l'article L. 2224-6 du CGCT. Ils n'existent qu'en M49.
- (2) Ces états ne sont obligatoires que pour les régies rattachées à des communes de 3 500 habitants et plus (art. L. 2313-1 du CGCT), à des groupements comprenant au moins une commune de 3 500 habitants et plus (art. L.5211-36 du CGCT, art L. 5711-1 CGCT) et à leurs établissements publics.
- (3) Uniquement pour les services dotés de l'autonomie financière et de la personnalité morale.

Préciser, pour chaque annexe, si l'état est sans objet le cas échéant.

**I – INFORMATIONS GENERALES**  
**MODALITES DE VOTE DU BUDGET**

I – L'assemblée délibérante a voté le présent budget par nature :

- au niveau (1) du chapitre pour la section de fonctionnement ;
- au niveau (1) du chapitre pour la section d'investissement.
  - avec (2) les chapitres « opérations d'équipement » de l'état III B 3.

La liste des articles spécialisés sur lesquels l'ordonnateur ne peut procéder à des virements d'article à article est la suivante :

II – En l'absence de mention au paragraphe I ci-dessus, le budget est réputé voté par chapitre, et, en section d'investissement, sans chapitre de dépense « opération d'équipement ».

III – Les provisions sont (3) semi-budgétaires (pas d'inscriptions en recettes de la section d'investissement) .

(1) A compléter par « du chapitre » ou « de l'article ».

(2) Indiquer « avec » ou « sans » les chapitres opérations d'équipement.

(3) A compléter par un seul des deux choix suivants :

- semi-budgétaires (pas d'inscription en recette de la section d'investissement),
- budgétaires (délibération n° ..... du .....).

## II – PRESENTATION GENERALE DU COMPTE ADMIN VUE D'ENSEMBLE

### EXECUTION DU BUDGET

		DEPENSES	RECETTES	SOLDE D'EXECUTION (1)
REALISATIONS DE L'EXERCICE (mandats et titres)	Section d'exploitation	A 34 844,12	G 65 128,83	G-A 30 284,71
	Section d'investissement	B 3 964,08	H 150 777,50	H-B 146 813,42

		+	+
REPORTS DE L'EXERCICE N-1	Report en section d'exploitation (002)	C 0,00 (si déficit)	I 23 904,14 (si excédent)
	Report en section d'investissement (001)	D 57 450,33 (si déficit)	J 0,00 (si excédent)

		DEPENSES	RECETTES	SOLDE D'EXECUTION (1)
<b>TOTAL (réalisations + reports)</b>		P= A+B+C+D 96 258,53	Q= G+H+I+J 239 810,47	=Q-P 143 551,94

RESTES A REALISER A REPORTER EN N+1 (2)	Section d'exploitation	E 0,00	K 0,00
	Section d'investissement	F 0,00	L 0,00
	TOTAL des restes à réaliser à reporter en N+1	= E+F 0,00	= K+L 0,00

		DEPENSES	RECETTES	SOLDE D'EXECUTION (1)
RESULTAT CUMULE	Section d'exploitation	= A+C+E 34 844,12	= G+I+K 89 032,97	54 188,85
	Section d'investissement	= B+D+F 61 414,41	= H+J+L 150 777,50	89 363,09
	TOTAL CUMULE	= A+B+C+D+E+F 96 258,53	= G+H+I+J+K+L 239 810,47	143 551,94

### DETAIL DES RESTES A REALISER

Chap.	Libellé	Dépenses engagées non mandatées	Titres restant à émettre
<b>TOTAL DE LA SECTION D'EXPLOITATION</b>		E 0,00	K 0,00
011	Charges à caractère général	0,00	
012	Charges de personnel, frais assimilés	0,00	
014	Atténuations de produits	0,00	
65	Autres charges de gestion courante	0,00	
66	Charges financières	0,00	
67	Charges exceptionnelles	0,00	
69	Impôts sur les bénéfices et assimilés	0,00	
70	Ventes produits fabriqués, prestations		0,00
73	Produits issus de la fiscalité		0,00
74	Subventions d'exploitation		0,00
75	Autres produits de gestion courante		0,00
013	Atténuations de charges		0,00
76	Produits financiers		0,00
77	Produits exceptionnels		0,00
<b>TOTAL DE LA SECTION D'INVESTISSEMENT</b>		F 0,00	L 0,00
10	Dotations, fonds divers et réserves	0,00	0,00
13	Subventions d'investissement	0,00	0,00
16	Emprunts et dettes assimilées	0,00	0,00

Chap.	Libellé	Dépenses engagées mandatées	Publié le	Titres restant à émettre
18	Compte de liaison : affectat° (BA,régie) (6)		0,00	0,00
20	Immobilisations incorporelles		0,00	0,00
21	Immobilisations corporelles		0,00	0,00
22	Immobilisations reçues en affectation (5)		0,00	0,00
23	Immobilisations en cours		0,00	0,00
202101	Opération d'équipement n° 202101		0,00	
26	Participat° et créances rattachées		0,00	0,00
27	Autres immobilisations financières		0,00	0,00

(1) Indiquer le signe - si les dépenses sont supérieures aux recettes, et + si les recettes sont supérieures aux dépenses.

(2) Les restes à réaliser de la section d'exploitation correspondent en dépenses, aux dépenses engagées non mandatées et non rattachées telles qu'elles ressortent de la comptabilité des engagements et en recettes, aux recettes certaines n'ayant pas donné lieu à l'émission d'un titre et non rattachées (R. 2311-11 du CGCT).

Les restes à réaliser de la section d'investissement correspondent en dépenses, aux dépenses engagées non mandatées au 31/12 de l'exercice précédent telles qu'elles ressortent de la comptabilité des engagements et aux recettes certaines n'ayant pas donné lieu à l'émission d'un titre au 31/12 de l'exercice précédent (R. 2311-11 du CGCT).

(3) Le chapitre 45 doit être détaillé conformément au plan de comptes, tant en recettes qu'en dépenses.

## II – PRESENTATION GENERALE DU COMPTE ADMINISTRATIF SECTION D'EXPLOITATION – CHAPITRES

### DEPENSES D'EXPLOITATION

Chap.	Libellé	Crédits ouverts (BP+DM+RAR N-1)	Crédits employés (ou restant à employer)			Crédits annulés (1)
			Mandats émis	Charges rattachées	Restes à réaliser au 31/12	
011	Charges à caractère général	18 800,00	13 241,64	0,00	0,00	5 558,36
012	Charges de personnel, frais assimilés	12 500,00	7 556,91	0,00	0,00	4 943,09
014	Atténuations de produits	0,00	0,00	0,00	0,00	0,00
65	Autres charges de gestion courante	0,00	0,00	0,00	0,00	0,00
<b>Total des dépenses de gestion courante</b>		<b>31 300,00</b>	<b>20 798,55</b>	<b>0,00</b>	<b>0,00</b>	<b>10 501,45</b>
66	Charges financières	0,00	0,00	0,00	0,00	0,00
67	Charges exceptionnelles	4 000,00	0,00	0,00	0,00	4 000,00
68	Dotations aux provisions et dépréciat°(2)	0,00	0,00			0,00
69	Impôts sur les bénéfiques et assimilés(3)	0,00	0,00	0,00	0,00	0,00
022	Dépenses imprévues	8,80				
<b>Total des dépenses réelles d'exploitation</b>		<b>35 308,80</b>	<b>20 798,55</b>	<b>0,00</b>	<b>0,00</b>	<b>14 510,25</b>
023	Virement à la section d'investissement	10 000,00				
042	Opérat° ordre transfert entre sections	14 045,67	14 045,57			0,10
043	Opérat° ordre intérieur de la section	0,00	0,00			0,00
<b>Total des dépenses d'ordre d'exploitation</b>		<b>24 045,67</b>	<b>14 045,57</b>			<b>10 000,10</b>
<b>TOTAL</b>		<b>59 354,47</b>	<b>34 844,12</b>	<b>0,00</b>	<b>0,00</b>	<b>24 510,35</b>
<b>Pour information</b>		<b>0,00</b>				
<b>D 002 Déficit d'exploitation reporté de N-1</b>						

### RECETTES D'EXPLOITATION

Chap.	Libellé	Crédits ouverts (BP+DM+RAR N-1)	Crédits employés (ou restant à employer)			Crédits annulés
			Titres émis	Prod. rattachées	Restes à réaliser au 31/12	
013	Atténuations de charges	0,00	0,00	0,00	0,00	0,00
70	Ventes produits fabriqués, prestations	31 486,25	61 164,75	0,00	0,00	-29 678,50
73	Produits issus de la fiscalité(4)	0,00	0,00	0,00	0,00	0,00
74	Subventions d'exploitation	0,00	0,00	0,00	0,00	0,00
75	Autres produits de gestion courante	0,00	0,00	0,00	0,00	0,00
<b>Total des recettes de gestion courante</b>		<b>31 486,25</b>	<b>61 164,75</b>	<b>0,00</b>	<b>0,00</b>	<b>-29 678,50</b>
76	Produits financiers	0,00	0,00	0,00	0,00	0,00
77	Produits exceptionnels	0,00	0,00	0,00	0,00	0,00
78	Reprises sur provisions et dépréciations (2)	0,00	0,00			0,00
<b>Total des recettes réelles d'exploitation</b>		<b>31 486,25</b>	<b>61 164,75</b>	<b>0,00</b>	<b>0,00</b>	<b>-29 678,50</b>
042	Opérat° ordre transfert entre sections	3 964,08	3 964,08			0,00
043	Opérat° ordre intérieur de la section	0,00	0,00			0,00
<b>Total des recettes d'ordre d'exploitation</b>		<b>3 964,08</b>	<b>3 964,08</b>			<b>0,00</b>
<b>TOTAL</b>		<b>35 450,33</b>	<b>65 128,83</b>	<b>0,00</b>	<b>0,00</b>	<b>-29 678,50</b>
<b>Pour information</b>		<b>23 904,14</b>				
<b>R 002 Excédent d'exploitation reporté de N-1</b>						

(1) Les crédits annulés correspondent aux crédits ouverts desquels il convient de soustraire les crédits employés.

(2) Si la régie applique le régime des provisions semi-budgétaires, ainsi que pour la dotation aux dépréciations des stocks de fournitures et de marchandises, des créances et des valeurs mobilières de placement, aux dépréciations des comptes de tiers et aux dépréciations des comptes financiers.

(3) Ce chapitre n'existe pas en M. 49.

(4) Ce chapitre existe uniquement en M4, M41 et M43.

## II – PRESENTATION GENERALE DU COMPTE ADMINISTRATIF

### SECTION D'INVESTISSEMENT – CHAPITRES

#### DEPENSES D'INVESTISSEMENT

Chap.	Libellé	Crédits ouverts (BP+DM+RAR N-1)	Mandats émis	Restes à réaliser au 31/12	Crédits annulés (1)
20	Immobilisations incorporelles	50 000,00	0,00	0,00	50 000,00
21	Immobilisations corporelles	49 363,19	0,00	0,00	49 363,19
22	Immobilisations reçues en affectation	0,00	0,00	0,00	0,00
23	Immobilisations en cours	0,00	0,00	0,00	0,00
	Total des opérations d'équipement	0,00	0,00	0,00	0,00
	<b>Total des dépenses d'équipement</b>	<b>99 363,19</b>	<b>0,00</b>	<b>0,00</b>	<b>99 363,19</b>
10	Dotations, fonds divers et réserves	0,00	0,00	0,00	0,00
13	Subventions d'investissement	0,00	0,00	0,00	0,00
16	Emprunts et dettes assimilées	0,00	0,00	0,00	0,00
18	Compte de liaison : affectat° (BA,régie) (3)	0,00	0,00	0,00	0,00
26	Participat° et créances rattachées	0,00	0,00	0,00	0,00
27	Autres immobilisations financières	0,00	0,00	0,00	0,00
020	Dépenses imprévues	0,00			
	<b>Total des dépenses financières</b>	<b>0,00</b>	<b>0,00</b>	<b>0,00</b>	<b>0,00</b>
45...	<b>Total des opérations pour compte de tiers (4)</b>	<b>0,00</b>	<b>0,00</b>	<b>0,00</b>	<b>0,00</b>
	<b>Total des dépenses réelles d'investissement</b>	<b>99 363,19</b>	<b>0,00</b>	<b>0,00</b>	<b>99 363,19</b>
040	Opérat° ordre transfert entre sections (2)	3 964,08	3 964,08		0,00
041	Opérations patrimoniales (2)	0,00	0,00		0,00
	<b>Total des dépenses d'ordre d'investissement</b>	<b>3 964,08</b>	<b>3 964,08</b>		<b>0,00</b>
	<b>TOTAL</b>	<b>103 327,27</b>	<b>3 964,08</b>	<b>0,00</b>	<b>99 363,19</b>
	<b>Pour information</b>	<b>57 450,33</b>			
	<b>D 001 Solde d'exécution négatif reporté de N-1</b>				

#### RECETTES D'INVESTISSEMENT

Chap.	Libellé	Crédits ouverts (BP+DM+RAR N-1)	Titres émis	Restes à réaliser au 31/12	Crédits annulés
13	Subventions d'investissement	79 281,60	79 281,60	0,00	0,00
16	Emprunts et dettes assimilées (hors 165)	0,00	0,00	0,00	0,00
20	Immobilisations incorporelles	0,00	0,00	0,00	0,00
21	Immobilisations corporelles	0,00	0,00	0,00	0,00
22	Immobilisations reçues en affectation	0,00	0,00	0,00	0,00
23	Immobilisations en cours	0,00	0,00	0,00	0,00
	<b>Total des recettes d'équipement</b>	<b>79 281,60</b>	<b>79 281,60</b>	<b>0,00</b>	<b>0,00</b>
10	Dotations, fonds divers et réserves	0,00	0,00	0,00	0,00
106	Réserves (5)	57 450,33	57 450,33	0,00	0,00
165	Dépôts et cautionnements reçus	0,00	0,00	0,00	0,00
18	Compte de liaison : affectat° (BA,régie)(3)	0,00	0,00	0,00	0,00
26	Participat° et créances rattachées	0,00	0,00	0,00	0,00
27	Autres immobilisations financières	0,00	0,00	0,00	0,00
	<b>Total des recettes financières</b>	<b>57 450,33</b>	<b>57 450,33</b>	<b>0,00</b>	<b>0,00</b>
45...	<b>Total des opérations pour le compte de tiers (4)</b>	<b>0,00</b>	<b>0,00</b>	<b>0,00</b>	<b>0,00</b>
	<b>Total des recettes réelles d'investissement</b>	<b>136 731,93</b>	<b>136 731,93</b>	<b>0,00</b>	<b>0,00</b>
021	Virement de la section d'exploitation (2)	10 000,00			
040	Opérat° ordre transfert entre sections (2)	14 045,67	14 045,57		0,10
041	Opérations patrimoniales (2)	0,00	0,00		0,00
	<b>Total des recettes d'ordre d'investissement</b>	<b>24 045,67</b>	<b>14 045,57</b>		<b>10 000,10</b>
	<b>TOTAL</b>	<b>160 777,60</b>	<b>150 777,50</b>	<b>0,00</b>	<b>10 000,10</b>
	<b>Pour information</b>	<b>0,00</b>			
	<b>R 001 Solde d'exécution positif reporté de N-1</b>				

(1) Les crédits annulés correspondent aux crédits ouverts auxquels il convient de soustraire les crédits employés.

(2) DE 023 = RI 021 ; DI 040 = RE 042 ; RI 040 = DE 042 ; DI 041 = RI 041 ; DE 043 = RE 043.

(3) A servir uniquement, en dépense, lorsque la régie effectue une dotation initiale en espèces au profit d'un service public non personnalisé qu'elle crée et, en recettes, lorsque le service non personnalisé reçoit une dotation en espèces de la part de sa collectivité de rattachement.

(4) Seul le total des opérations réelles pour compte de tiers figure sur cet état (voir le détail Annexe IV A7).

(5) Le compte 106 n'est pas un chapitre mais un article du chapitre 10.

## II – PRESENTATION GENERALE DU COMPTE ADMINISTRATIF BALANCE GENERALE DU BUDGET

### 1 – MANDATS EMIS (y compris sur les restes à réaliser N-1)

	EXPLOITATION	Opérations réelles (1)	Opérations d'ordre (2)	TOTAL
011	Charges à caractère général	13 241,64		13 241,64
012	Charges de personnel, frais assimilés	7 556,91		7 556,91
014	Atténuations de produits	0,00		0,00
60	<i>Achats et variation des stocks (3)</i>		0,00	0,00
65	Autres charges de gestion courante	0,00		0,00
66	Charges financières	0,00	0,00	0,00
67	Charges exceptionnelles	0,00	0,00	0,00
68	Dot. Amortist, dépréciat°, provisions	0,00	14 045,57	14 045,57
69	Impôts sur les bénéfiques et assimilés(4)	0,00		0,00
71	<i>Production stockée (ou déstockage) (3)</i>		0,00	0,00
	<b>Dépenses d'exploitation – Total</b>	<b>20 798,55</b>	<b>14 045,57</b>	<b>34 844,12</b>

+	<b>D 002 DEFICIT D'EXPLOITATION REPORTE DE N-1</b>	<b>0,00</b>
---	--	-------------

=	<b>TOTAL DES DEPENSES D'EXPLOITATION CUMULEES</b>	<b>34 844,12</b>
---	---	------------------

	INVESTISSEMENT	Opérations réelles (1)	Opérations d'ordre (2)	TOTAL
10	Dotations, fonds divers et réserves	0,00	0,00	0,00
13	Subventions d'investissement	0,00	3 964,08	3 964,08
14	<i>Prov. Réglementées, amort. dérogatoires</i>		0,00	0,00
15	<i>Provisions pour risques et charges (5)</i>		0,00	0,00
16	Emprunts et dettes assimilées (sauf 1688 non budgétaire)	0,00	0,00	0,00
18	Compte de liaison : affectat° (BA,régie)	0,00		0,00
	Total des opérations d'équipement	0,00		0,00
20	Immobilisations incorporelles (6)	0,00	0,00	0,00
21	Immobilisations corporelles (6)	0,00	0,00	0,00
22	Immobilisations reçues en affectation (6)	0,00	0,00	0,00
23	Immobilisations en cours (6)	0,00	0,00	0,00
26	Participations et créances rattachées	0,00	0,00	0,00
27	Autres immobilisations financières	0,00	0,00	0,00
28	<i>Amortissement des immobilisations(reprises)</i>		0,00	0,00
29	<i>Dépréciation des immobilisations</i>		0,00	0,00
39	<i>Dépréciat° des stocks et en-cours</i>		0,00	0,00
45...	Total des opérations pour compte de tiers (7)	0,00	0,00	0,00
481	<i>Charges à répartir plusieurs exercices</i>		0,00	0,00
3...	Stocks	0,00	0,00	0,00
	<b>Dépenses d'investissement –Total</b>	<b>0,00</b>	<b>3 964,08</b>	<b>3 964,08</b>

+	<b>D 001 SOLDE D'EXECUTION NEGATIF REPORTE N-1</b>	<b>57 450,33</b>
---	--	------------------

=	<b>TOTAL DES DEPENSES D'INVESTISSEMENT CUMULEE</b>	<b>61 414,41</b>
---	--	------------------

(1) Y compris les opérations relatives au rattachement des charges et des produits et les opérations d'ordre semi-budgétaires.

(2) Voir liste des opérations d'ordre.

(3) Permet de retracer les variations de stocks (sauf stocks de marchandises et de fournitures).

(4) Ce chapitre n'existe pas en M. 49.

(5) Si la régie applique le régime des provisions budgétaires.

(6) Hors chapitres « opérations d'équipement ».

(7) Seul le total des opérations pour compte de tiers figure sur cet état (voir le détail Annexe IV A7).



**II – PRESENTATION GENERALE DU COMPTE ADMINISTRATIF  
BALANCE GENERALE DU BUDGET**

**2 – Titres émis (y compris sur les restes à réaliser N-1)**

	EXPLOITATION	Opérations réelles (1)	Opérations d'ordre (2)	TOTAL
013	Atténuations de charges	0,00		0,00
60	Achats et variation des stocks (3)		0,00	0,00
70	Ventes produits fabriqués, prestations	61 164,75		61 164,75
71	Production stockée (ou déstockage)(3)		0,00	0,00
72	Production immobilisée		0,00	0,00
73	Produits issus de la fiscalité(7)	0,00		0,00
74	Subventions d'exploitation	0,00		0,00
75	Autres produits de gestion courante	0,00		0,00
76	Produits financiers	0,00	0,00	0,00
77	Produits exceptionnels	0,00	3 964,08	3 964,08
78	Reprise amort., dépréciat° et provisions	0,00	0,00	0,00
79	Transferts de charges		0,00	0,00
<b>Recettes d'exploitation – Total</b>		<b>61 164,75</b>	<b>3 964,08</b>	<b>65 128,83</b>

+

<b>R 002 EXCEDENT D'EXPLOITATION REPORTE DE N-1</b>	<b>23 904,14</b>
---	------------------

=

<b>TOTAL DES RECETTES D'EXPLOITATION CUMULEES</b>	<b>89 032,97</b>
---	------------------

	INVESTISSEMENT	Opérations réelles (1)	Opérations d'ordre (2)	TOTAL
10	Dotations, fonds divers et réserves (sauf 106)	0,00	0,00	0,00
13	Subventions d'investissement	79 281,60	0,00	79 281,60
14	Prov. Réglementées, amort. dérogatoires		0,00	0,00
15	Provisions pour risques et charges (4)		0,00	0,00
16	Emprunts et dettes assimilées (sauf 1688 non budgétaire)	0,00	0,00	0,00
18	Comptes liaison : affectat° BA, régies	0,00		0,00
20	Immobilisations incorporelles(5)	0,00	0,00	0,00
21	Immobilisations corporelles(5)	0,00	0,00	0,00
22	Immobilisations reçues en affectation(5)	0,00	0,00	0,00
23	Immobilisations en cours(5)	0,00	0,00	0,00
26	Participations et créances rattachées	0,00	0,00	0,00
27	Autres immobilisations financières	0,00	0,00	0,00
28	Amortissement des immobilisations		14 045,57	14 045,57
29	Dépréciation des immobilisations (4)		0,00	0,00
39	Dépréciat° des stocks et en-cours (4)		0,00	0,00
45...	Opérations pour compte de tiers (6)	0,00	0,00	0,00
481	Charges à répartir plusieurs exercices		0,00	0,00
491	Dépréciations des comptes de clients		0,00	0,00
3...	Stocks	0,00	0,00	0,00
<b>Recettes d'investissement – Total</b>		<b>79 281,60</b>	<b>14 045,57</b>	<b>93 327,17</b>

+

<b>R 001 SOLDE D'EXECUTION POSITIF REPORTE DE N-1</b>	<b>0,00</b>
---	-------------

+

<b>AFFECTATION AUX COMPTES 106</b>	<b>57 450,33</b>
------------------------------------	------------------

=

<b>TOTAL DES RECETTES D'INVESTISSEMENT CUMULEES</b>	<b>150 777,50</b>
---	-------------------

(1) Y compris les opérations relatives au rattachement des charges et des produits et les opérations d'ordre semi-budgétaires.

(2) Voir liste des opérations d'ordre.

(3) Permet de retracer les variations de stocks (sauf stocks de marchandises et de fournitures).

(4) Si la régie applique le régime des provisions budgétaires.

(5) Hors chapitres « opérations d'équipement ».

(6) Seul le total des opérations pour compte de tiers figure sur cet état (voir le détail Annexe IV A7).

(7) Ce chapitre existe uniquement en M. 4, en M. 41 et en M. 43.

### III – VOTE DU COMPTE ADMINISTRATIF

#### SECTION D'EXPLOITATION – DETAIL DES DEPENSES

Chap/ art (1)	Libellé (1)	Crédits ouverts (BP+DM+RAR N-1)	Crédits employés (ou restant à employer)			Crédits annulés
			Mandats émis	Charges rattachées	Restes à réaliser au 31/12	
<b>011</b>	<b>Charges à caractère général (2) (3)</b>	<b>18 800,00</b>	<b>13 241,64</b>	<b>0,00</b>	<b>0,00</b>	<b>5 558,36</b>
6061	Fournitures non stockables (eau, énergie)	500,00	227,80	0,00	0,00	272,20
6063	Fournitures entretien et petit équipt	8 500,00	3 049,46	0,00	0,00	5 450,54
6064	Fournitures administratives	400,00	0,00	0,00	0,00	400,00
61523	Entretien, réparations réseaux	6 500,00	0,00	0,00	0,00	6 500,00
6156	Maintenance	2 500,00	9 964,38	0,00	0,00	-7 464,38
6261	Frais d'affranchissement	200,00	0,00	0,00	0,00	200,00
6262	Frais de télécommunications	200,00	0,00	0,00	0,00	200,00
<b>012</b>	<b>Charges de personnel, frais assimilés</b>	<b>12 500,00</b>	<b>7 556,91</b>	<b>0,00</b>	<b>0,00</b>	<b>4 943,09</b>
6332	Cotisations versées au F.N.A.L.	500,00	114,64	0,00	0,00	385,36
6411	Salaires, appointements, commissions	7 000,00	7 046,21	0,00	0,00	-46,21
6412	Congés payés	0,00	237,49	0,00	0,00	-237,49
6414	Indemnités et avantages divers	5 000,00	158,57	0,00	0,00	4 841,43
<b>014</b>	<b>Atténuations de produits (4)</b>	<b>0,00</b>	<b>0,00</b>	<b>0,00</b>	<b>0,00</b>	<b>0,00</b>
<b>65</b>	<b>Autres charges de gestion courante</b>	<b>0,00</b>	<b>0,00</b>	<b>0,00</b>	<b>0,00</b>	<b>0,00</b>
<b>TOTAL DEPENSES DE GESTION DES SERVICES (a) = (011+012+014+65)</b>		<b>31 300,00</b>	<b>20 798,55</b>	<b>0,00</b>	<b>0,00</b>	<b>10 501,45</b>
<b>66</b>	<b>Charges financières (b) (5)</b>	<b>0,00</b>	<b>0,00</b>	<b>0,00</b>	<b>0,00</b>	<b>0,00</b>
<b>67</b>	<b>Charges exceptionnelles (c)</b>	<b>4 000,00</b>	<b>0,00</b>	<b>0,00</b>	<b>0,00</b>	<b>4 000,00</b>
678	Autres charges exceptionnelles	4 000,00	0,00	0,00	0,00	4 000,00
<b>68</b>	<b>Dotations aux provisions et dépréciat° (d) (6)</b>	<b>0,00</b>	<b>0,00</b>			<b>0,00</b>
<b>69</b>	<b>Impôts sur les bénéfiques et assimilés (e) (7)</b>	<b>0,00</b>	<b>0,00</b>	<b>0,00</b>	<b>0,00</b>	<b>0,00</b>
<b>022</b>	<b>Dépenses imprévues (f)</b>	<b>8,80</b>				
<b>TOTAL DES DEPENSES REELLES = a+b+c+d+e+f</b>		<b>35 308,80</b>	<b>20 798,55</b>	<b>0,00</b>	<b>0,00</b>	<b>14 510,25</b>
<b>023</b>	<b>Virement à la section d'investissement</b>	<b>10 000,00</b>				
<b>042</b>	<b>Opérat° ordre transfert entre sections (8)(9)</b>	<b>14 045,67</b>	<b>14 045,57</b>			<b>0,10</b>
6811	Dot. amort. Immos incorp. et corporelles	14 045,67	14 045,57			0,10
<b>TOTAL DES PRELEVEMENTS AU PROFIT DE LA SECTION D'INVESTISSEMENT</b>		<b>24 045,67</b>	<b>14 045,57</b>			<b>10 000,10</b>
<b>043</b>	<b>Opérat° ordre intérieur de la section (10)</b>	<b>0,00</b>	<b>0,00</b>			<b>0,00</b>
<b>TOTAL DES DEPENSES D'ORDRE</b>		<b>24 045,67</b>	<b>14 045,57</b>			<b>10 000,10</b>
<b>TOTAL DES DEPENSES D'EXPLOITATION DE L'EXERCICE (= Total des opérations réelles et d'ordre)</b>		<b>59 354,47</b>	<b>34 844,12</b>	<b>0,00</b>	<b>0,00</b>	<b>24 510,35</b>
<b>Pour information D 002 Déficit d'exploitation reporté de N-1</b>		<b>0,00</b>				

#### Détail du calcul des ICNE au compte 66112 (5)

Montant des ICNE de l'exercice	0,00
- Montant des ICNE de l'exercice N-1	0,00
= Différence ICNE N – ICNE N-1	0,00

(1) Détailler les chapitres budgétaires par article conformément au plan de comptes utilisé par la régie.

(2) Le compte 621 est retracé au sein du chapitre 012.

(3) Le compte 634 est uniquement ouvert en M. 41.

(4) Le compte 739 est uniquement ouvert en M. 43.

(5) Si le montant des ICNE de l'exercice est inférieur au montant de l'exercice N-1, le montant de l'article 66112 sera négatif.

(6) Si la régie applique le régime des provisions semi-budgétaires, ainsi que pour la dotation aux dépréciations des stocks de fournitures et de marchandises, des créances et des valeurs mobilières de placement, aux dépréciations des comptes de tiers et aux dépréciations des comptes financiers.

(7) Ce chapitre n'existe pas en M. 49.

(8) Cf. définitions du chapitre des opérations d'ordre, DE 042 = RI 040.

(9) Le compte 6815 peut figurer dans le détail du chapitre 042 si la régie applique le régime des provisions budgétaires.

(10) Chapitre destiné à retracer les opérations particulières telles que les opérations de stocks ou liées à la tenue d'un inventaire permanent simplifié.

### III – VOTE DU COMPTE ADMINISTRATIF

#### SECTION D'EXPLOITATION – DETAIL DES RECETTES

Chap/ art(1)	Libellé (1)	Crédits ouverts (BP+DM+RAR N-1)	Crédits employés (ou restant à employer)			Crédits annulés
			Titres émis	Produits rattachés	Restes à réaliser au 31/12	
013	Atténuations de charges (2)	0,00	0,00	0,00	0,00	0,00
70	Ventes produits fabriqués, prestations	31 486,25	61 164,75	0,00	0,00	-29 678,50
7083	Locations diverses	12 000,00	16 903,75	0,00	0,00	-4 903,75
7085	Ports et frais accessoires facturés	19 486,25	44 261,00	0,00	0,00	-24 774,75
73	Produits issus de la fiscalité (3)	0,00	0,00	0,00	0,00	0,00
74	Subventions d'exploitation	0,00	0,00	0,00	0,00	0,00
75	Autres produits de gestion courante	0,00	0,00	0,00	0,00	0,00
<b>TOTAL = RECETTES DE GESTION DES SERVICES (a) = 70+73+74+75+013</b>		31 486,25	61 164,75	0,00	0,00	-29 678,50
76	Produits financiers (b)	0,00	0,00	0,00	0,00	0,00
77	Produits exceptionnels (c)	0,00	0,00	0,00	0,00	0,00
78	Reprises sur provisions et dépréciations (d) (4)	0,00	0,00			0,00
<b>TOTAL DES RECETTES REELLES =a+b+c+d</b>		31 486,25	61 164,75	0,00	0,00	-29 678,50
042	Opérat° ordre transfert entre sections (6)	3 964,08	3 964,08			0,00
777	Quote-part subv invest transf cpte résul	3 964,08	3 964,08			0,00
043	Opérat° ordre intérieur de la section (5)	0,00	0,00			0,00
<b>TOTAL DES RECETTES D'ORDRE</b>		3 964,08	3 964,08			0,00
<b>TOTAL DES RECETTES D'EXPLOITATION DE L'EXERCICE (=Total des opérations réelles et d'ordre)</b>		35 450,33	65 128,83	0,00	0,00	-29 678,50
Pour information R 002 Excédent d'exploitation reporté de N-1		23 904,14				

#### Détail du calcul des ICNE au compte 7622

Montant des ICNE de l'exercice	0,00
- Montant des ICNE de l'exercice N-1	0,00
= Différence ICNE N – ICNE N-1	0,00

(1) Détailler les chapitres budgétaires par article conformément au plan de comptes utilisé par la régie.

(2) L'article 699 n'existe pas en M. 49.

(3) Ce chapitre existe uniquement en M. 41 et M. 43.

(4) Si la régie applique le régime des provisions semi-budgétaires, ainsi que pour la dotation aux dépréciations des stocks de fournitures et de marchandises, des créances et des valeurs mobilières de placement, aux dépréciations des comptes de tiers et aux dépréciations des comptes financiers.

(5) Cf. Définitions du chapitre des opérations d'ordre, RE 042 = DI 040, RE 043 = DE 043.

(6) Le compte 7815 peut figurer dans le détail du chapitre 042 si la régie a opté pour les provisions budgétaires.

### III – VOTE DU COMPTE ADMINISTRATIF

#### SECTION D'INVESTISSEMENT – DETAIL DES DEPENSES

Chap/ art (1)	Libellé (1)	Crédits ouverts (BP+DM+RAR N-1)	Mandats émis	Restes à réaliser au 31/12	Crédits annulés (2)
<b>20</b>	<b>Immobilisations incorporelles (hors opérations)</b>	<b>50 000,00</b>	<b>0,00</b>	<b>0,00</b>	<b>50 000,00</b>
2088	Autres immobilisations incorporelles	50 000,00	0,00	0,00	50 000,00
<b>21</b>	<b>Immobilisations corporelles (hors opérations)</b>	<b>49 363,19</b>	<b>0,00</b>	<b>0,00</b>	<b>49 363,19</b>
2135	Installations générales, agencements	24 162,96	0,00	0,00	24 162,96
2157	Aménagements matériel industriel	25 200,23	0,00	0,00	25 200,23
<b>22</b>	<b>Immobilisations reçues en affectation (hors opérations)</b>	<b>0,00</b>	<b>0,00</b>	<b>0,00</b>	<b>0,00</b>
<b>23</b>	<b>Immobilisations en cours (hors opérations)</b>	<b>0,00</b>	<b>0,00</b>	<b>0,00</b>	<b>0,00</b>
<b>202101</b>	<b>Opération d'équipement n° 202101 (3)</b>	<b>0,00</b>	<b>0,00</b>	<b>0,00</b>	<b>0,00</b>
<b>Total des dépenses d'équipement</b>		<b>99 363,19</b>	<b>0,00</b>	<b>0,00</b>	<b>99 363,19</b>
<b>10</b>	<b>Dotations, fonds divers et réserves</b>	<b>0,00</b>	<b>0,00</b>	<b>0,00</b>	<b>0,00</b>
<b>13</b>	<b>Subventions d'investissement</b>	<b>0,00</b>	<b>0,00</b>	<b>0,00</b>	<b>0,00</b>
<b>16</b>	<b>Emprunts et dettes assimilées</b>	<b>0,00</b>	<b>0,00</b>	<b>0,00</b>	<b>0,00</b>
<b>18</b>	<b>Compte de liaison : affectat° (BA,régie)</b>	<b>0,00</b>	<b>0,00</b>	<b>0,00</b>	<b>0,00</b>
<b>26</b>	<b>Participat° et créances rattachées</b>	<b>0,00</b>	<b>0,00</b>	<b>0,00</b>	<b>0,00</b>
<b>27</b>	<b>Autres immobilisations financières</b>	<b>0,00</b>	<b>0,00</b>	<b>0,00</b>	<b>0,00</b>
<b>020</b>	<b>Dépenses imprévues</b>	<b>0,00</b>			
<b>Total des dépenses financières</b>		<b>0,00</b>	<b>0,00</b>	<b>0,00</b>	<b>0,00</b>
<b>Total des dépenses d'opérations pour compte de tiers</b>		<b>0,00</b>	<b>0,00</b>	<b>0,00</b>	<b>0,00</b>
<b>TOTAL DEPENSES REELLES</b>		<b>99 363,19</b>	<b>0,00</b>	<b>0,00</b>	<b>99 363,19</b>
<b>040</b>	<b>Opérat° ordre transfert entre sections (5)</b>	<b>3 964,08</b>	<b>3 964,08</b>		<b>0,00</b>
	<b>Reprises sur autofinancement antérieur(6)</b>	<b>3 964,08</b>	<b>3 964,08</b>		<b>0,00</b>
13911	Sub. équipt cpte résult. Etat	3 964,08	3 964,08		0,00
	<b>Charges transférées</b>	<b>0,00</b>	<b>0,00</b>		<b>0,00</b>
<b>041</b>	<b>Opérations patrimoniales (7)</b>	<b>0,00</b>	<b>0,00</b>		<b>0,00</b>
<b>TOTAL DEPENSES D'ORDRE</b>		<b>3 964,08</b>	<b>3 964,08</b>		<b>0,00</b>
<b>TOTAL DES DEPENSES D'INVESTISSEMENT DE L'EXERCICE (= Total des dépenses réelles et d'ordre)</b>		<b>103 327,27</b>	<b>3 964,08</b>	<b>0,00</b>	<b>99 363,19</b>
<b>Pour information</b>		<b>57 450,33</b>			
<b>D 001 Solde d'exécution négatif reporté de N-1</b>					

(1) Détailler les chapitres budgétaires par article conformément au plan de comptes utilisé par la régie.

(2) Les crédits annulés correspondent aux crédits ouverts auxquels il convient de soustraire les mandats émis et les restes à réaliser au 31/12.

(3) Voir état III B3 pour le détail des opérations d'équipement.

(4) Voir annexe IV A7 pour le détail des opérations pour compte de tiers.

(5) Cf. définitions du chapitre des opérations d'ordre, *DI 040 = RE 042*.

(6) Les comptes 15..2 peuvent figurer dans le détail des reprises sur autofinancement antérieur si la régie applique le régime des provisions budgétaires.

(7) Cf. définitions du chapitre des opérations d'ordre, *DI 041 = RI 041*.



### III – VOTE DU COMPTE ADMINISTRATIF

#### SECTION D'INVESTISSEMENT – DETAIL DES RECETTES

Chap/ art (1)	Libellé (1)	Crédits ouverts (BP+DM+RAR N-1)	Titres émis	Restes à réaliser au 31/12	Crédits annulés (2)
13	<b>Subventions d'investissement</b>	<b>79 281,60</b>	<b>79 281,60</b>	<b>0,00</b>	<b>0,00</b>
1312	Subv. équipt Régions	79 281,60	79 281,60	0,00	0,00
16	<b>Emprunts et dettes assimilées(hors 165)</b>	<b>0,00</b>	<b>0,00</b>	<b>0,00</b>	<b>0,00</b>
20	<b>Immobilisations incorporelles</b>	<b>0,00</b>	<b>0,00</b>	<b>0,00</b>	<b>0,00</b>
21	<b>Immobilisations corporelles</b>	<b>0,00</b>	<b>0,00</b>	<b>0,00</b>	<b>0,00</b>
22	<b>Immobilisations reçues en affectation</b>	<b>0,00</b>	<b>0,00</b>	<b>0,00</b>	<b>0,00</b>
23	<b>Immobilisations en cours</b>	<b>0,00</b>	<b>0,00</b>	<b>0,00</b>	<b>0,00</b>
<b>Total des recettes d'équipement</b>		<b>79 281,60</b>	<b>79 281,60</b>	<b>0,00</b>	<b>0,00</b>
10	<b>Dotations, fonds divers et réserves</b>	<b>57 450,33</b>	<b>57 450,33</b>	<b>0,00</b>	<b>0,00</b>
1068	Autres réserves	57 450,33	57 450,33	0,00	0,00
165	<b>Dépôts et cautionnements reçus</b>	<b>0,00</b>	<b>0,00</b>	<b>0,00</b>	<b>0,00</b>
18	<b>Compte de liaison : affectat° (BA,régie)</b>	<b>0,00</b>	<b>0,00</b>	<b>0,00</b>	<b>0,00</b>
26	<b>Participat° et créances rattachées</b>	<b>0,00</b>	<b>0,00</b>	<b>0,00</b>	<b>0,00</b>
27	<b>Autres immobilisations financières</b>	<b>0,00</b>	<b>0,00</b>	<b>0,00</b>	<b>0,00</b>
<b>Total des recettes financières</b>		<b>57 450,33</b>	<b>57 450,33</b>	<b>0,00</b>	<b>0,00</b>
<b>Total des recettes d'opérations pour compte de tiers</b>		<b>0,00</b>	<b>0,00</b>	<b>0,00</b>	<b>0,00</b>
<b>TOTAL DES RECETTES REELLES</b>		<b>136 731,93</b>	<b>136 731,93</b>	<b>0,00</b>	<b>0,00</b>
021	<i>Virement de la section d'exploitation</i>	<i>10 000,00</i>			
040	<i>Opérat° ordre transfert entre sections (4)(5)</i>	<i>14 045,67</i>	<i>14 045,57</i>		<i>0,10</i>
28135	<i>Installations générales, agencements, ..</i>	<i>14 045,67</i>	<i>13 417,57</i>		<i>628,10</i>
28153	<i>Installations à caractère spécifique</i>	<i>0,00</i>	<i>220,00</i>		<i>-220,00</i>
28157	<i>Aménagements des matériels industriels</i>	<i>0,00</i>	<i>408,00</i>		<i>-408,00</i>
<b>TOTAL DES PRELEVEMENTS PROVENANT DE LA SECTION D'EXPLOITATION</b>		<b>24 045,67</b>	<b>14 045,57</b>		<b>10 000,10</b>
041	<i>Opérations patrimoniales (6)</i>	<i>0,00</i>	<i>0,00</i>		<i>0,00</i>
<b>TOTAL DES RECETTES D'ORDRE</b>		<b>24 045,67</b>	<b>14 045,57</b>		<b>10 000,10</b>
<b>TOTAL DES RECETTES D'INVESTISSEMENT DE L'EXERCICE (= Total des recettes réelles et d'ordre)</b>		<b>160 777,60</b>	<b>150 777,50</b>	<b>0,00</b>	<b>10 000,10</b>
<b>Pour information</b>		<b>0,00</b>			
<b>R 001 Solde d'exécution positif reporté de N-1</b>					

(1) Détailler les chapitres budgétaires par article conformément au plan de comptes utilisé par la régie.

(2) Les crédits annulés correspondent aux crédits ouverts auxquels il convient de soustraire les mandats émis et les restes à réaliser au 31/12.

(3) Voir annexe IV A7 pour le détail des opérations pour compte de tiers.

(4) Cf. définitions du chapitre des opérations d'ordre, *DI 040 = RE 042*.

(5) Les comptes 15..2 peuvent figurer dans le détail du chapitre 040 si la régie applique le régime des provisions budgétaires.

(6) Cf. définitions du chapitre des opérations d'ordre, *DI 041 = RI 041*.

### III – VOTE DU COMPTE ADMINISTRATIF

#### DETAIL DES CHAPITRES D'OPERATION D'EQUIPEMENT

#### OPERATION D'EQUIPEMENT N°: 202101 (1)

#### LIBELLE : REALISATION TERRASSE PORT réalisation des terrasses en boi

#### Pour vote

Art. (2)	Libellé (3)	Eléments afférents à l'exercice				Pour mémoire	
		Crédits ouverts (BP+DM+RAR N-1)	Mandats émis	Restes à réaliser au 31/12	Crédits annulés	Cumul des réalisations (3)	
<b>DEPENSES</b>		0,00	A	0,00	0,00	B	143 629,60
20	Immobilisations incorporelles	0,00		0,00	0,00		0,00
21	Immobilisations corporelles	0,00		0,00	0,00		0,00
22	Immobilisations reçues en affectation	0,00		0,00	0,00		0,00
23	Immobilisations en cours	0,00		0,00	0,00		143 629,60
2313	Constructions	0,00		0,00	0,00		143 629,60

RECETTES (répartition) (Pour information)		Eléments afférents à l'exercice				Pour mémoire	
		Crédits ouverts (BP+DM+RAR N-1)	Titres émis	Restes à réaliser au 31/12	Crédits annulés	Cumul des réalisations (3)	
<b>RECETTES</b>		79 281,60	C	79 281,60	0,00	D	79 281,60
13	Subventions d'investissement	79 281,60		79 281,60	0,00		79 281,60
1312	Subv. équipt Régions	79 281,60		79 281,60	0,00		79 281,60
16	Emprunts et dettes assimilées	0,00		0,00	0,00		0,00
20	Immobilisations incorporelles	0,00		0,00	0,00		0,00
21	Immobilisations corporelles	0,00		0,00	0,00		0,00
22	Immobilisations reçues en affectation	0,00		0,00	0,00		0,00
23	Immobilisations en cours	0,00		0,00	0,00		0,00

Solde du financement (4)		Pour l'exercice		En cumulé	
<b>Recettes – Dépenses</b>		C-A	79 281,60	D-B	-64 348,00

(1) Ouvrir un cadre par opération.

(2) Détailler les articles conformément au plan de comptes appliqué par la commune ou l'établissement..

(3) Réalisations antérieures + réalisation de l'exercice.

(4) Indiquer le signe algébrique.

**IV – ANNEXES**  
**ARRETE ET SIGNATURES**

Nombre de membres en exercice : 0

Nombre de membres présents : 0

Nombre de suffrages exprimés : 0

VOTES :

Pour : 0

Contre : 0

Abstentions : 0

Date de convocation :

Présenté par (1) ,

A le

(1) ,

Délibéré par l'assemblée (2), réunie en session

A , le

Les membres de l'assemblée délibérante (2),(3),

---

Certifié exécutoire par (1) , compte tenu de la transmission en préfecture, le , et de la publication le  
A ,le

(1) Indiquer le « président du conseil d'administration » ou l'exécutif de la collectivité de rattachement : maire, président du conseil général...

(2) L'assemblée délibérante étant : .

(3) L'ajout des signataires est désormais facultatif.

# REPUBLIQUE FRANÇAISE

**COMMUNE : COMMUNE DE CENTURI (1)**

(2) AGREGE AU BUDGET PRINCIPAL DE

Numéro SIRET : 21200086300010

POSTE COMPTABLE : SGC BORGO

**M. 57**

**Compte administratif**

**Voté par nature**

BUDGET : budget M57 (3)

**ANNEE 2023**

(1) Indiquer soit le nom de la collectivité, soit le libellé de l'établissement, soit le nom du syndicat mixte relevant de l'article L. 5721-2 du CGCT.

(2) A compléter s'il s'agit d'un budget annexe.

(3) Indiquer le budget concerné : budget principal ou libellé du budget annexe.

# Sommaire

## I - Informations générales

A - Informations statistiques, fiscales et financières	5
B - Pour mémoire : Modalités de vote du budget	6
C1 - Exécution du budget - Résultats	7
C2 - Exécution du budget - RAR Dépenses	8
C3 - Exécution du budget - RAR Recettes	9

## II - Présentation générale

A - Vue d'ensemble - Exécution du budget	10
B1 - Equilibre financier - Investissement	11
B2 - Equilibre financier - Fonctionnement	12
C1 - Balance générale - Dépenses	13
C2 - Balance générale - Recettes	14

## III - Adoption du CA

A - Section d'investissement - Vue d'ensemble	16
A1 - Section d'investissement - Dépenses - Détail par article	19
A2.1 - Section d'investissement - Dépenses - Vue d'ensemble des opérations d'équipement	21
A2.2 - Section d'investissement - Dépenses - Détail des opérations d'équipement gérées en AP	22
A2.3 - Section d'investissement - Dépenses - Détail des opérations d'équipement gérées hors AP	23
A3 - Section d'investissement - Recettes - Détail par article	29
B - Section de fonctionnement - Vue d'ensemble	31
B1 - Section de fonctionnement - Dépenses - Détail par article	34
B2 - Section de fonctionnement - Recettes - Détail par article	37

## IV - Annexes

### A - Présentation croisée

A1 - Section d'investissement - Vue d'ensemble	Sans Objet
A1.01 - Opérations non ventilables	Sans Objet
A1.900 - Fonction 0 - Services généraux	Sans Objet
A1.900-5 - Fonction 0-5 - Gestion des fonds européens	Sans Objet
A1.901 - Fonction 1 - Sécurité	Sans Objet
A1.902 - Fonction 2 - Enseignement, formation professionnelle et apprentissage	Sans Objet
A1.903 - Fonction 3 - Culture, vie sociale, jeunesse, sports et loisirs	Sans Objet
A1.904 - Fonction 4 - Santé et action sociale (hors RSA)	Sans Objet
A1.904-4 - Fonction 4-4 - RSA	Sans Objet
A1.905 - Fonction 5 - Aménagement des territoires et habitat	Sans Objet
A1.906 - Fonction 6 - Action économique	Sans Objet
A1.907 - Fonction 7 - Environnement	Sans Objet
A1.908 - Fonction 8 - Transports	Sans Objet
A2 - Section de fonctionnement - Vue d'ensemble	Sans Objet
A2.01 - Opérations non ventilables	Sans Objet
A2.930 - Fonction 0 - Services généraux	Sans Objet
A2.930-5 - Fonction 0-5 - Gestion des fonds européens	Sans Objet
A2.931 - Fonction 1 - Sécurité	Sans Objet
A2.932 - Fonction 2 - Enseignement, formation professionnelle et apprentissage	Sans Objet
A2.933 - Fonction 3 - Culture, vie sociale, jeunesse, sports et loisirs	Sans Objet
A2.934 - Fonction 4 - Santé et action sociale (hors APA et RSA/Régularisation de RMI)	Sans Objet
A2.934-3 - Fonction 4-3 - APA	Sans Objet
A2.934-4 - Fonction 4-4 - RSA/Régularisation de RMI	Sans Objet
A2.935 - Fonction 5 - Aménagement des territoires et habitat	Sans Objet
A2.936 - Fonction 6 - Action économique	Sans Objet
A2.937 - Fonction 7 - Environnement	Sans Objet
A2.938 - Fonction 8 - Transports	Sans Objet

### B - Annexes patrimoniales

B1.1 - Etat de la dette - Détail des crédits de trésorerie	Sans Objet
B1.2 - Etat de la dette - Répartition par nature de dette	Sans Objet
B1.3 - Etat de la dette - Répartition par structure de taux	Sans Objet
B1.4 - Etat de la dette - Typologie de la répartition de l'encours	Sans Objet
B1.5 - Etat de la dette - Détail des opérations de couverture	Sans Objet
B1.6 - Etat de la dette - Remboursement anticipé d'emprunts avec refinancement	Sans Objet
B1.7 - Etat de la dette - Emprunts renégociés au cours de l'année N	Sans Objet



B1.8 - Etat de la dette - Dette pour financer l'emprunt d'un autre organisme	Sans Objet
B1.9 - Etat de la dette - Autres dettes	Sans Objet
B2 - Méthodes utilisées pour les amortissements	Sans Objet
B3.1 - Etat des provisions constituées	Sans Objet
B3.2 - Etalement des provisions	Sans Objet
B4 - Etat des charges transférées	Sans Objet
B5 - Détail des chapitres d'opérations pour comptes de tiers	Sans Objet
B6 - Prêts	Sans Objet
B7.1 - Etat synthétique des engagements donnés	Sans Objet
B7.2 - Etat synthétique des engagements reçus	Sans Objet
B7.3 - Etat des emprunts garantis	Sans Objet
B7.4 - Calcul du ratio d'endettement relatif aux emprunts garantis	Sans Objet
B7.5 - Etat des contrats de crédit-bail	Sans Objet
B7.6 - Etat des marchés de partenariat	Sans Objet
B7.7 - Etat des recettes grevées d'affectation spéciale	Sans Objet
B7.8 - Autres engagements donnés	Sans Objet
B7.9 - Autres engagements reçus	Sans Objet
B8.1.1 - Concours attribués à des tiers	Sans Objet
B8.1.2 - Liste des subventions versées aux communes	Sans Objet
B9 - Etat du personnel	Sans Objet
B10 - Liste des organismes dans lesquels la collectivité a pris un engagement financier	Sans Objet
B11.1 - Liste des organismes de regroupement	Sans Objet
B11.2 - Liste des établissements publics créés	Sans Objet
B11.3 - Liste des services individualisés dans un budget annexe	Sans Objet
B12.1 - Variation du patrimoine - Entrées	Sans Objet
B12.2 - Variation du patrimoine - Sorties	Sans Objet
B13 - Opérations liées aux cessions	Sans Objet
B14 - Etat des travaux en régie	Sans Objet
B15.1 - Etat de ventilation des dépenses liées à la gestion de la crise sanitaire du COVID-19 - Fonctionnement	Sans Objet
B15.2 - Etat de ventilation des dépenses liées à la gestion de la crise sanitaire du COVID-19 - Investissement	Sans Objet

**C - Annexes budgétaires**

C1.1 - Equilibre budgétaire - Dépenses	Sans Objet
C1.2 - Equilibre budgétaire - Recettes	Sans Objet
C2.1 - Situation des AP (collectivités de plus de 3500 habitants) (1)	Sans Objet
C2.2 - Situation des AE (collectivités de plus de 3500 habitants) (1)	Sans Objet
C2.3 - Etat des autorisations de programme et des crédits de paiement afférents (collectivités de moins de 3 500 habitants)	Sans Objet
C2.4 - Etat des autorisations d'engagement et des crédits de paiement afférents (collectivités de moins de 3 500 habitants)	Sans Objet

**D - Autres éléments d'information**

D1.1 - Liste des services assujettis à la TVA et non érigés en budget annexe	Sans Objet
D1.2.1 - Services assujettis à la TVA - Vue d'ensemble	Sans Objet
D1.2.2 - Services assujettis à la TVA - Détail investissement	Sans Objet
D1.2.3 - Services assujettis à la TVA - Détail fonctionnement	Sans Objet
D2.1 - Services ferroviaires régionaux des voyageurs - Volet 1 : Budget	Sans Objet
D2.2 - Services ferroviaires régionaux des voyageurs - Volet 2 : Compte d'exploitation	Sans Objet
D2.3 - Services ferroviaires régionaux des voyageurs - Volet 3 : Patrimoine	Sans Objet
D3.1 - Variation du patrimoine (article L. 300-5 CU) - Entrées	Sans Objet
D3.2 - Variation du patrimoine (article L. 300-5 CU) - Sorties	Sans Objet
D4 - Gestion des fonds européens	Sans Objet
D5 - Emploi des crédits communautaires dans le cadre de la subvention globale	Sans Objet
D6 - Actions de formation des élus	Sans Objet
D7 - Etat relatif aux ressources et dépenses de la formation professionnelle des jeunes	Sans Objet
D8 - Compte d'emploi du fonds commun des services d'hébergement	Sans Objet
D9 - Identification des flux croisés	Sans Objet
D10 - Présentation agrégée du budget principal et des budgets annexes	Sans Objet
D11 - Décisions en matière de taux	Sans Objet
D12.1 - Etats de la répartition de la TEOM - Investissement	Sans Objet
D12.2 - Etats de la répartition de la TEOM - Fonctionnement	Sans Objet
D13.1 - Etats des dépenses et recettes des services d'eau et d'assainissement - Fonctionnement (2)	Sans Objet
D13.2 - Etats des dépenses et recettes des services d'eau et d'assainissement - Investissement (2)	Sans Objet
D14 - Suivi des opérations au titre du nouveau programme national de renouvellement urbain	Sans Objet

**V - Arrêté et signatures**

A - Arrêté et signatures



Préciser, pour chaque annexe, si l'état est joint ou sans objet.



Dans l'ensemble des tableaux, les cases grisées ne doivent pas être remplies.

Conformément à l'instruction budgétaire et comptable, il convient de mentionner que :

dans la présentation croisée, la rubrique fonctionnelle 01 – Opérations non ventilables comprend les impôts et taxes non affectés, les dotations et participations, la dette et les opérations financières, les opérations patrimoniales en investissement, les frais de fonctionnement des groupes d'élus en fonctionnement ;  
*les opérations d'ordre doivent figurer en italique.*

(1) A utiliser également pour les collectivités de moins de 3500 habitants qui opteraient pour le régime des AP-AE de l'article L.5217-10-7 du CGCT après avoir adopté un règlement budgétaire et financier conformément à l'article L. 5217-10-9 et avant l'adoption de son budget primitif. Si la collectivité opte pour ce régime, la collectivité ne renseigne pas les annexes C2.3 et C2.4 de la partie IV « Annexes ». Les projets de dotations d'AP-AE inscrits sur les annexes B1 et B2 de la partie II apparaissent alors dans les états de la partie III « Vote du budget », sinon les montants dans les champs AP-AE sont par convention de 0

(2) Cet état ne peut être produit que par les communes dont la population est inférieure à 500 habitants et qui gèrent les services de distribution de l'eau potable et d'assainissement sous forme de régie simple sans budget annexe (art. L. 2221-11 du CGCT)

## I – INFORMATIONS GENERALES

### INFORMATIONS STATISTIQUES, FISCALES ET FINANCIERES

#### Informations statistiques

	Valeurs
Population totale	0

#### Informations fiscales (N-2)

	Collectivité
Indicateur de ressources fiscales ou potentiel fiscal par habitant (1)	0

#### Informations financières – ratios

		Valeurs
1	Dépenses réelles de fonctionnement / population	0
2	Recettes réelles de fonctionnement / population	0
3	Dépenses d'équipement brut / population	0
4	Encours de dette / population (2) (3)	0
5	DGF / population	0
6	Dépenses de personnel / dépenses réelles de fonctionnement (4)	0 %
7	Dépenses réelles de fonctionnement et remboursement annuel de la dette en capital / recettes réelles de fonctionnement (4)	0 %
8	Dépenses d'équipement brut / recettes réelles de fonctionnement	0 %
9	Encours de la dette / recettes réelles de fonctionnement (2) (3) (4)	0 %
10	Epargne brute / recettes réelles de fonctionnement (2) (4)	0 %

(1) A renseigner selon les dispositions législatives et réglementaires applicables à la collectivité. Informations comprises dans la fiche de répartition de la DGF de l'exercice N-1, établie sur la base des informations N-2 (transmise par les services préfectoraux).

(2) Les ratios s'appuyant sur l'encours de la dette se calculent à partir du montant de la dette au 31 décembre N.

(3) L'encours de dette doit comprendre les avances remboursables consenties au titre de l'article 25 de la loi n° 2020-935 du 30 juillet 2020 de finances rectificative pour 2020, portant attribution des avances remboursables sur les recettes fiscales prévues aux articles 1594 A et 1595 du code général des impôts

(4) Pour les syndicats mixtes, seules ces données sont à renseigner.

## I – INFORMATIONS GENERALES

### POUR MEMOIRE : MODALITES DE VOTE DU BUDGET

I – L'assemblée délibérante a voté le budget :

- au niveau du chapitre (1) pour la section d'investissement ;
- au niveau du chapitre (1) pour la section de fonctionnement ;
- avec (2) vote formel sur les chapitres « opérations d'équipement » ;
- sans (2) vote formel sur chacun des chapitres.

La liste des articles spécialisés sur lesquels l'ordonnateur ne peut procéder à des virements d'article à article est la suivante :

II – En l'absence de mention au paragraphe I ci-dessus, le budget est réputé voté par chapitre, sans vote formel sur chacun des chapitres, en fonctionnement, et en investissement sans vote formel pour les chapitres « opération d'équipement ».

III – Conformément à l'article L. 5217-10-6 du CGCT, l'assemblée délibérante autorise le président à opérer des virements de crédits de paiement de chapitre à chapitre, à l'exclusion des crédits relatifs aux dépenses de personnel, dans les limites suivantes (3) :

- Fonctionnement : %
- Investissement : %

IV – En l'absence de mention au paragraphe III ci-dessus, le président est réputé ne pas avoir reçu l'autorisation de l'assemblée délibérante de pratiquer des virements de crédits de paiement de chapitre à chapitre.

V – Les provisions sont semi-budgétaires (4).

(1) A compléter par « du chapitre » ou « de l'article ».

(2) Indiquer « avec » ou « sans » vote formel.

(3) Au maximum dans la limite de 7,5% des dépenses réelles de chaque section.

(4) A compléter par un seul des deux choix suivants, selon les dispositions législatives et réglementaires applicables à la collectivité :

- semi budgétaire ;
- budgétaire par délibération N°... du ...

## I – INFORMATIONS GENERALES

### EXECUTION DU BUDGET – RESULTATS

#### RESULTAT DE L'EXERCICE

	Mandats émis	Titres émis	Reprise résultats exercice antérieur (1)	Résultat ou solde (A) (1)
<b>TOTAL DU BUDGET</b>	1 573 554,26	1 068 952,52	581 855,60	A1 77 253,86
<b>Investissement</b>	994 864,80	457 350,58	(2) 238 769,66	A2 -298 744,56
<b>Dont 1068</b>		75 223,99		
<b>Fonctionnement</b>	578 689,46	611 601,94	(3) 343 085,94	A3 375 998,42

#### RESTES A REALISER (4)

	Dépenses	Recettes	Solde (B) (5)
<b>TOTAL des RAR</b>	I + II 56 588,79	III + IV 301 597,80	B1 245 009,01
<b>Investissement</b>	I 56 588,79	III 301 597,80	B2 245 009,01
<b>Fonctionnement</b>	II 0,00	IV 0,00	B3 0,00

#### RESULTAT CUMULE = (A) + (B) (6)

<b>TOTAL</b>	<b>A1 + B1</b>	322 262,87
<b>Investissement</b>	<b>A2 + B2</b>	-53 735,55
<b>Fonctionnement</b>	<b>A3 + B3</b>	375 998,42

(1) Indiquer le signe – si dépenses > recettes, et + si recettes > dépenses.

(2) Solde d'exécution de N-2 reporté sur la ligne budgétaire 001 du compte administratif N-1. Indiquer le signe – si dépenses > recettes, et + si recettes > dépenses.

(3) Résultat de fonctionnement reporté sur la ligne budgétaire 002 du compte administratif N-1. Indiquer le signe – si déficitaire, et + si excédentaire.

(4) A reporter au budget primitif ou au budget supplémentaire N+1.

(5) Indiquer le signe – si dépenses > recettes, et + si recettes > dépenses.

(6) Indiquer le signe : – si déficit ou besoin de financement, + si excédent.

## I – INFORMATIONS GENERALES

### EXECUTION DU BUDGET – RAR DEPENSES

#### DETAIL DES RESTES A REALISER N EN DEPENSES (1)

Chap. / art. (2)	Libellé	Dépenses engagées non mandatées
<b>SECTION D'INVESTISSEMENT – TOTAL</b>		(I) <b>56 588,79</b>
018	RSA	0,00
10	Dotations, fonds divers et réserves	0,00
13	Subventions d'investissement (3)	0,00
16	Emprunts et dettes assimilées	0,00
18	Cpte de liaison : affectation (BA,régie)	0,00
20	Immobilisations incorporelles (sauf le 204) (3)	7 080,00
204	Subventions d'équipement versées (3) (5)	0,00
21	Immobilisations corporelles (3)	49 508,79
22	Immobilisations reçues en affectation (3)	0,00
23	Immobilisations en cours (sauf 2324) (3)	0,00
26	Participations et créances rattachées	0,00
27	Autres immobilisations financières (3)	0,00
45	Chapitres d'opérations pour compte de tiers	0,00
<b>SECTION DE FONCTIONNEMENT – TOTAL</b>		(II) <b>0,00</b>
011	Charges à caractère général (4)	0,00
012	Charges de personnel et frais assimilés (4)	0,00
014	Atténuations de produits	0,00
016	APA	0,00
017	RSA / Régularisations de RMI	0,00
65	Autres charges de gestion courante (4)	0,00
6586	Frais fonctionnement des groupes d'élus	0,00
66	Charges financières	0,00
67	Charges spécifiques (4)	0,00

(1) Il s'agit des restes à réaliser établis conformément à la comptabilité d'engagement annuelle. Ces restes à réaliser seront repris au BP ou au BS N+1.

(2) Suivant le niveau de vote retenu par l'assemblée délibérante.

(3) Hors dépenses imputées au chapitre 018.

(4) Hors dépenses imputées aux chapitres 016 et 017.

(5) Le chapitre 204 « Subventions d'équipement versées » est un chapitre globalisé regroupant les comptes 204 et 2324.

## I – INFORMATIONS GENERALES

### EXECUTION DU BUDGET – RAR RECETTES

#### DETAIL DES RESTES A REALISER N EN RECETTES (1)

Chap. / art. (2)	Libellé	Titres restant à émettre
<b>SECTION D'INVESTISSEMENT – TOTAL</b>		(III) <b>301 597,80</b>
018	RSA	0,00
024	Produits des cessions d'immobilisations	0,00
10	Dotations, fonds divers et réserves	0,00
13	Subventions d'investissement (reçues) (3)	301 597,80
16	Emprunts et dettes assimilées	0,00
18	Cpte de liaison : affectation (BA,régie)	0,00
20	Immobilisations incorporelles (sauf 204) (3)	0,00
204	Subventions d'équipement versées (3) (5)	0,00
21	Immobilisations corporelles (3)	0,00
22	Immobilisations reçues en affectation (3)	0,00
23	Immobilisations en cours (sauf 2324) (3)	0,00
26	Participations et créances rattachées	0,00
27	Autres immobilisations financières (3)	0,00
45	Chapitres d'opérations pour compte de tiers	0,00
<b>SECTION DE FONCTIONNEMENT – TOTAL</b>		(IV) <b>0,00</b>
70	Prod. services, domaine, ventes diverses	0,00
73	Impôts et taxes	0,00
731	Fiscalité locale	0,00
74	Dotations et participations (4)	0,00
75	Autres produits de gestion courante (4)	0,00
013	Atténuations de charges (4)	0,00
016	APA	0,00
017	RSA / Régularisations de RMI	0,00
76	Produits financiers	0,00
77	Produits spécifiques (4)	0,00

(1) Il s'agit des restes à réaliser établis conformément à la comptabilité d'engagement annuelle. Ces restes à réaliser seront repris au BP ou au BS N+1.

(2) Suivant le niveau de vote retenu par l'assemblée délibérante.

(3) Hors recettes imputées au chapitre 018.

(4) Hors recettes imputées aux chapitres 016 et 017.

(5) Le chapitre 204 « Subventions d'équipement versées » est un chapitre globalisé regroupant les comptes 204 et 2324.

## II – PRESENTATION GENERALE

### VUE D'ENSEMBLE – EXECUTION DU BUDGET

		DEPENSES		RECETTES	
<b>REALISATIONS DE L'EXERCICE</b> (mandats et titres)	Section de fonctionnement	A	578 689,46	G	611 601,94
	Section d'investissement	B	994 864,80	H	457 350,58
		+		+	
<b>REPORTS DE L'EXERCICE</b> N-1	Report en section de fonctionnement (002)	C	0,00	I	343 085,94
	Report en section d'investissement (001)	D	0,00	J	238 769,66
		(si déficit)		(si excédent)	
		(si déficit)		(si excédent)	
		=		=	
<b>TOTAL EXERCICE</b> (réalisations + reports N-1)		= A + B + C + D	1 573 554,26	= G + H + I + J	1 650 808,12
<b>RESTES A REALISER A REPORTER EN N+1</b> (1)	Section de fonctionnement	E	0,00	K	0,00
	Section d'investissement	F	56 588,79	L	301 597,80
	<b>TOTAL des restes à réaliser à reporter en N+1</b>	= E + F	56 588,79	= K + L	301 597,80
<b>RESULTAT CUMULE</b>	Section de fonctionnement	= A + C + E	578 689,46	= G + I + K	954 687,88
	Section d'investissement	= B + D + F	1 051 453,59	= H + J + L	997 718,04
	<b>TOTAL CUMULE</b>	= A + B + C + D + E + F	1 630 143,05	= G + H + I + J + K + L	1 952 405,92

(1) Les restes à réaliser de la section de fonctionnement correspondent : en dépenses, aux dépenses engagées non mandatées et non rattachées telles qu'elles ressortissent de la comptabilité des engagements ; et en recettes, aux recettes certaines n'ayant pas donné lieu à l'émission d'un titre et non rattachées.  
 Les restes à réaliser de la section d'investissement correspondent : en dépenses, aux dépenses engagées non mandatées au 31/12 de l'exercice telles qu'elles ressortissent de la comptabilité des engagements ; et en recettes, aux recettes certaines n'ayant pas donné lieu à l'émission d'un titre au 31/12 de l'exercice.

## II – PRESENTATION GENERALE

### EQUILIBRE FINANCIER – INVESTISSEMENT

#### SECTION D'INVESTISSEMENT – REALISATIONS

(y compris les restes à réaliser N-1)

Chap.	Libellé	Mandats	Titres
018	RSA	0,00	0,00
13	Subventions d'investissement (reçues) (sauf 138) (1)		212 830,53
16	Emprunts et dettes assimilées (2)		0,00
20	Immobilisations incorporelles (sauf 204) (y compris opérations) (1)	54 671,84	0,00
204	Subventions d'équipement versées (y compris opérations) (1) (11)	0,00	0,00
21	Immobilisations corporelles (y compris opérations) (1)	875 817,44	38 287,50
22	Immobilisations reçues en affectation (y compris opérations) (1) (3)	0,00	0,00
23	Immobilisations en cours (sauf 2324) (y compris opérations) (1)	0,00	0,00
<b>Total des réalisations d'équipement</b>		<b>930 489,28</b>	<b>251 118,03</b>
10	Dotations, fonds divers et réserves (4)	0,00	66 827,56
13	Subventions d'investissement (1) (5)	0,00	0,00
16	Emprunts et dettes assimilées	39 484,52	424,00
18	Cpte de liaison : affectation (BA,régie) (6)	0,00	0,00
26	Participations et créances rattachées	0,00	0,00
27	Autres immobilisations financières (1)	0,00	0,00
<b>Total des réalisations financières</b>		<b>39 484,52</b>	<b>67 251,56</b>
45...	Chapitres d'opérations pour compte de tiers (7)	0,00	0,00
<b>Total des réalisations réelles en investissement</b>		<b>I 969 973,80</b>	<b>II 318 369,59</b>
040	Opérations ordre transf. entre sections (8) (9)	24 891,00	63 757,00
041	Opérations patrimoniales (8)	0,00	0,00
<b>Total des réalisations d'ordre en investissement</b>		<b>III 24 891,00</b>	<b>IV 63 757,00</b>

#### TOTAL DES OPERATIONS D'INVESTISSEMENT DE L'EXERCICE

<b>TOTAL</b>	I + III	<b>994 864,80</b>	II + IV	<b>382 126,59</b>
--------------	---------	-------------------	---------	-------------------

#### RESULTATS ANTERIEURS

<b>001 Solde d'exécution de la section d'investissement N-1 reporté</b>	V	<b>0,00</b>	VI	<b>238 769,66</b>
<b>1068 Excédents de fonctionnement capitalisés</b>			VII	<b>75 223,99</b>

#### TOTAL CUMULE DE LA SECTION D'INVESTISSEMENT

<b>TOTAL DE LA SECTION</b>	I + III + V	<b>994 864,80</b>	II + IV + VI + VII	<b>696 120,24</b>
<b>SOLDE D'EXECUTION (recettes – dépenses) (10)</b>				<b>-298 744,56</b>

(1) Hors dépenses et recettes imputées au chapitre 018.

(2) Sauf 165, 166 et 16449.

(3) En dépenses, le chapitre 22 retrace les travaux d'investissement réalisés sur les biens reçus en affectation. En recette, il retrace, le cas échéant, l'annulation de tels travaux effectués sur un exercice antérieur.

(4) En recettes, sauf 1068.

(5) En recettes, détail du 138.

(6) A servir uniquement lorsque la collectivité effectue une dotation initiale en espèces au profit d'un service public non personnalisé qu'elle crée.

(7) Seul le total des opérations pour compte de tiers figure sur cet état (voir le détail en IV-B5).

(8) DI 040 = RF 042 ; RI 040 = DF 042 ; DI 041 = RI 041.

(9) Les comptes 15, 29, 39, 49 et 59 peuvent figurer dans le détail du chapitre si la collectivité a opté pour le régime des provisions budgétaires, conformément aux dispositions législatives et réglementaires applicables.

(10) Mettre le signe (-) en cas de déficit ou (+) en cas d'excédent.

(11) Le chapitre 204 « Subventions d'équipement versées » est un chapitre globalisé regroupant les comptes 204 et 2324.

## II – PRESENTATION GENERALE EQUILIBRE FINANCIER – FONCTIONNEMENT

### SECTION DE FONCTIONNEMENT – REALISATIONS (y compris les restes à réaliser et rattachements N-1)

MANDATS EMIS		TITRES EMIS	
<b>OPERATIONS REELLES ET MIXTES</b>			
011 Charges à caractère général (1)	197 048,97	70 Prod. services, domaine, ventes diverses	150 483,56
012 Charges de personnel et frais assimilés (1)	232 977,48	73 Impôts et taxes (sauf 731)	3 908,00
		731 Fiscalité locale	281 065,00
		74 Dotations et participations (1)	108 756,15
65 Autres charges de gestion courante (sauf 6586) (1)	34 496,90	75 Autres produits de gestion courante (1)	39 142,48
6586 Frais fonctionnement des groupes d'élus	0,00		
014 Atténuations de produits	34 177,00	013 Atténuations de charges (1)	3 155,75
016 APA	0,00	016 APA	0,00
017 RSA / Régularisations de RMI	0,00	017 RSA / Régularisations de RMI	0,00
<b>Total dépenses de gestion des services</b>	<b>498 700,35</b>	<b>Total recettes de gestion des services</b>	<b>586 510,94</b>
66 Charges financières	15 723,31	76 Produits financiers	0,00
67 Charges spécifiques (1)	508,80	77 Produits spécifiques (1)	200,00
68 Dotations aux provisions, dépréciations (semi-budgétaires) (1)	0,00	78 Reprises amort., dépréciations, prov. (semi-budgétaires) (1)	0,00
<b>TOTAL DEPENSES REELLES ET MIXTES</b>	<b>I 514 932,46</b>	<b>TOTAL RECETTES REELLES ET MIXTES</b>	<b>II 586 710,94</b>

<b>OPERATIONS D'ORDRE (2)</b>			
042 Opérations ordre transf. entre sections (3)	63 757,00	042 Opérations ordre transf. entre sections (3)	24 891,00
043 Opérations ordre intérieur de la section	0,00	043 Opérations ordre intérieur de la section	0,00
<b>TOTAL DEPENSES D'ORDRE</b>	<b>III 63 757,00</b>	<b>TOTAL RECETTES D'ORDRE</b>	<b>IV 24 891,00</b>

<b>TOTAL DES DEPENSES DE L'EXERCICE</b>	<b>I + III 578 689,46</b>	<b>TOTAL DES RECETTES DE L'EXERCICE</b>	<b>II + IV 611 601,94</b>
---	---------------------------	---	---------------------------

<b>RESULTAT REPORTE DE N-1</b>			
002 Résultat de fonctionnement reporté	V 0,00	002 Résultat de fonctionnement reporté	VI 343 085,94

<b>TOTAL DES DEPENSES DE LA SECTION DE FONCTIONNEMENT</b>	<b>I + III + V 578 689,46</b>	<b>TOTAL DES RECETTES DE LA SECTION DE FONCTIONNEMENT</b>	<b>II + IV + VI 954 687,88</b>
---	-------------------------------	---	--------------------------------

<b>SOLDE D'EXECUTION (recettes – dépenses) (4)</b>	<b>375 998,42</b>
--	-------------------

(1) Hors dépenses et recettes imputées aux chapitres 016 et 017.

(2) DF 042 = RI 040 ; RF 042 = DI 040 ; DF 043 = RF 043.

(3) Les comptes 68 et 78 peuvent figurer dans le détail du chapitre si la collectivité a opté pour le régime des provisions budgétaires, conformément aux dispositions législatives et réglementaires applicables.

(4) Mettre le signe (-) en cas de déficit ou (+) en cas d'excédent.

## II – PRESENTATION GENERALE

### BALANCE GENERALE – DEPENSES

#### MANDATS EMIS (y compris sur les restes à réaliser N-1)

INVESTISSEMENT		Opérations réelles (1)	Opérations d'ordre (2)	TOTAL Réalisé
10	Dotations, fonds divers et réserves	0,00	0,00	0,00
13	Subventions d'investissement (3)	0,00	24 891,00	24 891,00
15	Provisions pour risques et charges (4)		0,00	0,00
16	Emprunts et dettes assimilées (sauf 1688 non budgétaire)	39 484,52	0,00	39 484,52
18	Cpte de liaison : affectation (BA,régie)	(7) 0,00		0,00
	<b>Total des opérations d'équipement</b>	<b>691 305,51</b>		<b>691 305,51</b>
19	Neutral. et régul. d'opérations		0,00	0,00
20	Immobilisations incorporelles (sauf 204) (3) (5)	25 799,84	0,00	25 799,84
204	Subventions d'équipement versées (3) (5) (10)	0,00	0,00	0,00
21	Immobilisations corporelles (3) (5)	213 383,93	0,00	213 383,93
22	Immobilisations reçues en affectation (3) (5)	(8) 0,00	0,00	0,00
23	Immobilisations en cours (sauf 2324) (3) (5)	0,00	0,00	0,00
018	RSA	0,00	0,00	0,00
26	Participations et créances rattachées	0,00	0,00	0,00
27	Autres immobilisations financières (3)	0,00	0,00	0,00
28	Amortissement des immobilisations (reprises)		0,00	0,00
29	Dépréciations des immobilisations (4)		0,00	0,00
39	Dépréciation des stocks et en-cours (4)		0,00	0,00
3...	Stocks et en-cours		0,00	0,00
198	Neutralisation des amortissements		0,00	0,00
45	Chapitres d'opérations pour compte de tiers (6)	0,00	0,00	0,00
481	Charges à rép. sur plusieurs exercices		0,00	0,00
49	Dépréciation des comptes de tiers (4)		0,00	0,00
59	Dépréciation des comptes financiers (4)		0,00	0,00
<b>Dépenses d'investissement – Total</b>		<b>969 973,80</b>	<b>24 891,00</b>	<b>994 864,80</b>

**Pour information D 001 Solde d'exécution négatif reporté**

**0,00**

FONCTIONNEMENT		Opérations réelles (1)	Opérations d'ordre (2)	TOTAL Réalisé
011	Charges à caractère général (9)	197 048,97		197 048,97
012	Charges de personnel et frais assimilés (9)	232 977,48		232 977,48
014	Atténuations de produits	34 177,00		34 177,00
016	APA	0,00		0,00
017	RSA / Régularisations de RMI	0,00		0,00
60	Achats et variation des stocks		0,00	0,00
65	Autres charges de gestion courante (sauf 6586) (9)	34 496,90	0,00	34 496,90
6586	Frais fonctionnement des groupes d'élus	0,00		0,00
66	Charges financières	15 723,31	0,00	15 723,31
67	Charges spécifiques (9)	508,80	0,00	508,80
68	Dot. aux amortissements et provisions (9)	0,00	63 757,00	63 757,00
71	Production stockée (ou déstockage)		0,00	0,00
<b>Dépenses de fonctionnement – Total</b>		<b>514 932,46</b>	<b>63 757,00</b>	<b>578 689,46</b>

**Pour information D 002 Résultat négatif reporté**

**0,00**

(1) Y compris les opérations relatives au rattachement et les opérations d'ordre semi-budgétaires.

(2) Voir la liste des opérations d'ordre de l'instruction budgétaire et comptable M. 57.

(3) Hors dépenses imputées au chapitre 018.

(4) Ces chapitres ne sont à renseigner que si la collectivité applique le régime des provisions budgétaires, conformément aux dispositions législatives et réglementaires applicables.

(5) Hors chapitres opérations.

(6) Seul le total des opérations pour compte de tiers figure sur cet état (voir le détail en IV-B5).

(7) A utiliser uniquement dans le cas où la collectivité effectuerait une dotation initiale au profit d'un service public doté de la seule autonomie financière.

(8) A utiliser uniquement dans le cas où la collectivité effectuerait des dépenses sur des biens affectés.

(9) Hors dépenses imputées aux chapitres 016 et 017.

(10) Le chapitre 204 « Subventions d'équipement versées » est un chapitre globalisé regroupant les comptes 204 et 2324.

## II – PRESENTATION GENERALE

### BALANCE GENERALE – RECETTES

#### TITRES EMIS (y compris les restes à réaliser sur N-1)

INVESTISSEMENT		Opérations réelles (1)	Opérations d'ordre (2)	TOTAL Réalisé
10	Dotations, fonds divers et réserves (sauf 1068)	66 827,56	0,00	66 827,56
13	Subventions d'investissement (reçues) (3)	212 830,53	0,00	212 830,53
15	Provisions pour risques et charges (4)		0,00	0,00
16	Emprunts et dettes assimilées (sauf 1688 non budgétaire)	424,00	0,00	424,00
18	Cpte de liaison : affectation (BA,régie)	(6) 0,00		0,00
19	Neutral. et régul. d'opérations		0,00	0,00
20	Immobilisations incorporelles (sauf 204) (3)	0,00	0,00	0,00
204	Subventions d'équipement versées (3) (9)	0,00	0,00	0,00
21	Immobilisations corporelles (3)	38 287,50	0,00	38 287,50
22	Immobilisations reçues en affectation (3)	(7) 0,00	0,00	0,00
23	Immobilisations en cours (sauf 2324) (3)	0,00	0,00	0,00
018	RSA	0,00	0,00	0,00
26	Participations et créances rattachées	0,00	0,00	0,00
27	Autres immobilisations financières (3)	0,00	0,00	0,00
28	Amortissement des immobilisations		63 757,00	63 757,00
29	Dépréciations des immobilisations (4)		0,00	0,00
39	Dépréciation des stocks et en-cours (4)		0,00	0,00
3...	Stocks et en-cours		0,00	0,00
45	Chapitres d'opérations pour compte de tiers (5)	0,00	0,00	0,00
481	Charges à rép. sur plusieurs exercices		0,00	0,00
49	Dépréciation des comptes de tiers (4)		0,00	0,00
59	Dépréciation des comptes financiers (4)		0,00	0,00
<b>Recettes d'investissement – Total</b>		<b>318 369,59</b>	<b>63 757,00</b>	<b>382 126,59</b>

<b>1068 Excédent de fonctionnement capitalisé N-1</b>	<b>75 223,99</b>
---	------------------

<b>Pour information R001 Solde d'exécution positif reporté</b>	<b>238 769,66</b>
--	-------------------

FONCTIONNEMENT		Opérations réelles (1)	Opérations d'ordre (2)	TOTAL Réalisé
013	Atténuations de charges (8)	3 155,75		3 155,75
016	APA	0,00		0,00
017	RSA / Régularisations de RMI	0,00		0,00
60	Achats et variation des stocks		0,00	0,00
70	Prod. services, domaine, ventes diverses	150 483,56		150 483,56
71	Production stockée (ou déstockage)		0,00	0,00
72	Production immobilisée		0,00	0,00
73	Impôts et taxes (sauf 731)	3 908,00		3 908,00
731	Fiscalité locale	281 065,00		281 065,00
74	Dotations et participations (8)	108 756,15		108 756,15
75	Autres produits de gestion courante(8)	39 142,48	0,00	0,00
76	Produits financiers	0,00	0,00	0,00
77	Produits spécifiques (8)	200,00	24 891,00	25 091,00
78	Reprise sur amortissements et provisions (8)	0,00	0,00	0,00
79	Transferts de charges		0,00	0,00
<b>Recettes de fonctionnement – Total</b>		<b>586 710,94</b>	<b>24 891,00</b>	<b>611 601,94</b>

<b>Pour information R002 Résultat positif reporté</b>	<b>343 085,94</b>
---	-------------------

(1) Y compris les opérations relatives au rattachement et les opérations d'ordre semi-budgétaires.

(2) Voir la liste des opérations d'ordre de l'instruction budgétaire et comptable M. 57.

(3) Hors recettes imputées au chapitre 018.

(4) Ces chapitres ne sont à renseigner que si la collectivité applique le régime des provisions budgétaires, conformément aux dispositions législatives et réglementaires applicables.

(5) Seul le total des opérations pour compte de tiers figure sur cet état (voir le détail en IV-B5).

(6) A utiliser uniquement dans le cas où la collectivité effectuerait une dotation initiale au profit d'un service public doté de la seule autonomie financière.



(7) A utiliser uniquement dans le cas où la collectivité effectuerait des dépenses sur des biens affectés.

(8) Hors recettes imputées aux chapitres 016 et 017.

(9) Le chapitre 204 « Subventions d'équipement versées » est un chapitre globalisé regroupant les comptes 204 et 2324.

### III – ADOPTION DU CA

#### SECTION D'INVESTISSEMENT – VUE D'ENSEMBLE – DEPENSES

Chapitre		Crédits ouverts (BP + DM + RAR N-1)	Réalizations Mandats émis	Restes à réaliser au 31/12 (1)	Crédits sans emploi (2)	Pour information, réalisations gérées dans le cadre d'une AP	Pour information, réalisations gérées hors AP
<b>TOTAL</b>		<b>1 346 154,99</b>	<b>994 864,80</b>	<b>56 588,79</b>	<b>294 701,40</b>	<b>0,00</b>	<b>994 864,80</b>
018	RSA	0,00	0,00	0,00	0,00	0,00	0,00
20	Immobilisations incorporelles (sauf 204)	50 109,59	25 799,84	7 080,00	17 229,75	0,00	25 799,84
204	Subventions d'équipement versées (7)	0,00	0,00	0,00	0,00	0,00	0,00
21	Immobilisations corporelles	341 859,86	213 383,93	49 508,79	78 967,14	0,00	213 383,93
22	Immobilisations reçues en affectation	0,00	0,00	0,00	0,00	0,00	0,00
23	Immobilisations en cours (sauf 2324)	0,00	0,00	0,00	0,00	0,00	0,00
	Total des opérations d'équipement (3)	727 709,52	691 305,51	0,00	36 404,01	0,00	691 305,51
<b>Total des dépenses d'équipement</b>		<b>1 119 678,97</b>	<b>930 489,28</b>	<b>56 588,79</b>	<b>132 600,90</b>	<b>0,00</b>	<b>930 489,28</b>
10	Dotations, fonds divers et réserves	0,00	0,00	0,00	0,00		0,00
13	Subventions d'investissement	0,00	0,00	0,00	0,00		0,00
16	Emprunts et dettes assimilées (sauf 1688 non budgétaire)	201 584,52	39 484,52	0,00	162 100,00		39 484,52
18	Cpte de liaison : affectation (BA,régie)	0,00	0,00	0,00	0,00		0,00
26	Participations et créances rattachées	0,00	0,00	0,00	0,00	0,00	0,00
27	Autres immobilisations financières	0,00	0,00	0,00	0,00	0,00	0,00
<b>Total des dépenses financières</b>		<b>201 584,52</b>	<b>39 484,52</b>	<b>0,00</b>	<b>162 100,00</b>	<b>0,00</b>	<b>39 484,52</b>
45	Chapitres d'opérations pour compte de tiers (4)	0,00	0,00	0,00	0,00	0,00	0,00
<b>Total des dépenses réelles</b>		<b>1 321 263,49</b>	<b>969 973,80</b>	<b>56 588,79</b>	<b>294 700,90</b>	<b>0,00</b>	<b>969 973,80</b>
040	Opérations ordre transf. entre sections (5)	24 891,50	24 891,00		0,50		24 891,00
041	Opérations patrimoniales (6)	0,00	0,00		0,00		0,00
<b>Total des dépenses d'ordre</b>		<b>24 891,50</b>	<b>24 891,00</b>		<b>0,50</b>		<b>24 891,00</b>
<b>Pour information : D001 Solde d'exécution négatif reporté</b>		<b>0,00</b>					
<b>Total des dépenses d'investissement cumulées</b>		<b>1 346 154,99</b>	<b>994 864,80</b>	<b>56 588,79</b>	<b>294 701,40</b>	<b>0,00</b>	<b>994 864,80</b>

(1) Dépenses engagées non mandatées.

(2) Crédits sans emploi = crédits ouverts - réalisations - RAR au 31/12.

(3) Voir l'état III-A2.1 pour le détail des opérations d'équipement.

- (4) Voir l'état IV-B5 pour le détail des opérations pour compte de tiers.
- (5) Cf. définition du chapitre des opérations d'ordre (*DI 040 = RF 042*).
- (6) Cf. définition du chapitre des opérations d'ordre (*DI 041 = RI 041*).
- (7) Le chapitre 204 « Subventions d'équipement versées » est un chapitre globalisé regroupant les comptes 204 et 2324.

Envoyé en préfecture le 16/04/2024

Reçu en préfecture le 16/04/2024

Publié le



ID : 02B-212000863-20240415-CA\_M57\_2023-BF

## III – ADOPTION DU CA

## SECTION D'INVESTISSEMENT – VUE D'ENSEMBLE – RECETTES

A

Chapitre		Crédits ouverts (BP + DM + RAR N-1)	Réalisations Titres émis	Restes à réaliser au 31/12 (1)	Crédits sans emploi (2)
<b>TOTAL</b>		<b>1 107 385,33</b>	<b>457 350,58</b>	<b>301 597,80</b>	<b>348 436,95</b>
018	RSA	0,00	0,00	0,00	0,00
13	Subventions d'investissement (hors 138)	546 483,74	212 830,53	301 597,80	32 055,41
16	Emprunts et dettes assimilées (hors 16449, 165, 166 et 1688 non budgétaire)	0,00	0,00	0,00	0,00
20	Immobilisations incorporelles (sauf 204)	0,00	0,00	0,00	0,00
204	Subventions d'équipement versées (9)	0,00	0,00	0,00	0,00
21	Immobilisations corporelles	0,00	38 287,50	0,00	-38 287,50
22	Immobilisations reçues en affectation	0,00	0,00	0,00	0,00
23	Immobilisations en cours (sauf 2324)	0,00	0,00	0,00	0,00
<b>Total des recettes d'équipement</b>		<b>546 483,74</b>	<b>251 118,03</b>	<b>301 597,80</b>	<b>-6 232,09</b>
10	Dotations, fonds divers et réserves	131 944,59	142 051,55	0,00	-10 106,96
138	Autres subventions invest. non transf.	0,00	0,00	0,00	0,00
16	Emprunts et dettes assimilées (16449, 165 et 166)	0,00	424,00	0,00	-424,00
18	Cpte de liaison : affectation (BA,régie)	0,00	0,00	0,00	0,00
26	Participations et créances rattachées	0,00	0,00	0,00	0,00
27	Autres immobilisations financières	0,00	0,00	0,00	0,00
024	Produits des cessions d'immobilisations	35 200,00		0,00	
<b>Total des recettes financières</b>		<b>167 144,59</b>	<b>142 475,55</b>	<b>0,00</b>	<b>24 669,04</b>
45	Chapitres d'opérations pour compte de tiers (3)	0,00	0,00	0,00	0,00
<b>Total des recettes réelles</b>		<b>713 628,33</b>	<b>393 593,58</b>	<b>301 597,80</b>	<b>18 436,95</b>
021	Virement de la section de fonctionnement (4)	330 000,00			
040	Opérations ordre transf. entre sections (5) (6) (7)	63 757,00	63 757,00		0,00
041	Opérations patrimoniales (8)	0,00	0,00		0,00
<b>Total des recettes d'ordre</b>		<b>393 757,00</b>	<b>63 757,00</b>		<b>330 000,00</b>
<b>Pour information : R001 Solde d'exécution positif reporté</b>		<b>238 769,66</b>			
<b>Total des recettes d'investissement cumulées</b>		<b>1 346 154,99</b>	<b>696 120,24</b>	<b>301 597,80</b>	<b>348 436,95</b>

(1) Recettes justifiées non titrées.

(2) Crédits sans emploi = crédits ouverts - réalisations - RAR au 31/12.

(3) Voir l'état IV-B5 pour le détail des opérations pour compte de tiers.

(4) Pour mémoire, crédits ouverts au budget mais ne faisant pas l'objet d'émission de titres (opérations sans réalisation).

(5) Cf. définition du chapitre des opérations d'ordre (DI 040 = RF 042).

(6) Les comptes 15, 29, 39, 49 et 59 peuvent figurer dans le détail du chapitre si la collectivité a opté pour le régime des provisions budgétaires, conformément aux dispositions législatives et réglementaires applicables.

(7) Aucune prévision budgétaire ne doit figurer à l'article 192 (cf. chapitre 024 « produit des cessions d'immobilisations »).

(8) Cf. définition du chapitre des opérations d'ordre (DI 041 = RI 041).

(9) Le chapitre 204 « Subventions d'équipement versées » est un chapitre globalisé regroupant les comptes 204 et 2324.



**III – ADOPTION DU CA**  
**SECTION D'INVESTISSEMENT – DEPENSES – DETAIL PAR ARTICLE**

Chap. / art. (1)		Crédits ouverts (BP + DM + RAR N-1)	Réalizations Mandats émis	Restes à réaliser au 31/12 (2)	Crédits sans emploi (3)	Pour information, réalisations gérées dans le cadre d'une AP	Pour information, réalisations gérées hors AP
<b>TOTAL</b>		<b>1 346 154,99</b>	<b>994 864,80</b>	<b>56 588,79</b>	<b>294 701,40</b>	<b>0,00</b>	<b>994 864,80</b>
018	RSA	0,00	0,00	0,00	0,00	0,00	0,00
20	Immobilisations incorporelles (sauf 204)	50 109,59	25 799,84	7 080,00	17 229,75	0,00	25 799,84
203	Frais d'études, recherche, développement	50 109,59	25 799,84	7 080,00	17 229,75	0,00	25 799,84
204	Subventions d'équipement versées (9)	0,00	0,00	0,00	0,00	0,00	0,00
21	Immobilisations corporelles	341 859,86	213 383,93	49 508,79	78 967,14	0,00	213 383,93
2111	Terrains nus	168 984,87	39 539,29	49 508,79	79 936,79	0,00	39 539,29
2116	Cimetières	0,00	1 300,00	0,00	-1 300,00	0,00	1 300,00
212	Agencements et aménagements de terrains	15 000,00	11 190,00	0,00	3 810,00	0,00	11 190,00
2131	Bâtiments publics	26 937,64	14 685,00	0,00	12 252,64	0,00	14 685,00
2135	Installations générales, agencements	10 000,00	4 138,20	0,00	5 861,80	0,00	4 138,20
2151	Réseaux de voirie	20 000,00	0,00	0,00	20 000,00	0,00	0,00
2152	Installations de voirie	46 000,00	67 715,29	0,00	-21 715,29	0,00	67 715,29
21531	Réseaux d'adduction d'eau	15 000,00	26 207,18	0,00	-11 207,18	0,00	26 207,18
21532	Réseaux d'assainissement	15 000,00	12 435,30	0,00	2 564,70	0,00	12 435,30
21538	Autres réseaux	15 000,00	6 149,00	0,00	8 851,00	0,00	6 149,00
2157	Matériel et outillage technique	3 000,00	4 486,60	0,00	-1 486,60	0,00	4 486,60
2181	Install. générales, agencements	0,00	9 869,09	0,00	-9 869,09	0,00	9 869,09
2183	Matériel informatique	2 000,00	2 485,94	0,00	-485,94	0,00	2 485,94
2184	Matériel de bureau et mobilier	800,00	0,00	0,00	800,00	0,00	0,00
2188	Autres immobilisations corporelles	4 137,35	13 183,04	0,00	-9 045,69	0,00	13 183,04
22	Immobilisations reçues en affectation	0,00	0,00	0,00	0,00	0,00	0,00
23	Immobilisations en cours (sauf 2324)	0,00	0,00	0,00	0,00	0,00	0,00
	Total des opérations d'équipement (4)	727 709,52	691 305,51	0,00	36 404,01	0,00	691 305,51
<b>Total des dépenses d'équipement</b>		<b>1 119 678,97</b>	<b>930 489,28</b>	<b>56 588,79</b>	<b>132 600,90</b>	<b>0,00</b>	<b>930 489,28</b>
10	Dotations, fonds divers et réserves	0,00	0,00	0,00	0,00		0,00
13	Subventions d'investissement	0,00	0,00	0,00	0,00		0,00
16	Emprunts et dettes assimilées (sauf le 1688 non budgétaire)	201 584,52	39 484,52	0,00	162 100,00		39 484,52
1641	Emprunts en euros	201 584,52	39 084,52	0,00	162 500,00		39 084,52
165	Dépôts et cautionnements reçus	0,00	400,00	0,00	-400,00		400,00
18	Cpte de liaison : affectation (BA,régie)	0,00	0,00	0,00	0,00		0,00
26	Participations et créances rattachées	0,00	0,00	0,00	0,00	0,00	0,00
27	Autres immobilisations financières	0,00	0,00	0,00	0,00	0,00	0,00
<b>Total des dépenses financières</b>		<b>201 584,52</b>	<b>39 484,52</b>	<b>0,00</b>	<b>162 100,00</b>	<b>0,00</b>	<b>39 484,52</b>

Chap. / art. (1)		Crédits ouverts (BP + DM + RAR N-1)	Réalizations Mandats émis	Restes à réaliser au 31/12 (2)	Crédits sans emploi (3)	Pour réalisation, dans le cadre d'une AP	Pour info... réalisations gérées hors AP
45...	Opérations pour compte de tiers (5)	0,00	0,00	0,00	0,00	0,00	0,00
<b>Total des dépenses réelles</b>		<b>1 321 263,49</b>	<b>969 973,80</b>	<b>56 588,79</b>	<b>294 700,90</b>	<b>0,00</b>	<b>969 973,80</b>
040	Opérations ordre transf. entre sections (6)	24 891,50	24 891,00		0,50		24 891,00
	Reprise sur autofinancement antérieur	24 891,50	24 891,00		0,50		24 891,00
13911	Subv. transf. Etat et établ. nationaux	24 891,50	0,00		24 891,50		0,00
13913	Subv. transf. Départements	0,00	24 891,00		-24 891,00		24 891,00
	Charges transférées (7)	0,00	0,00		0,00		0,00
041	Opérations patrimoniales (8)	0,00	0,00		0,00		0,00
<b>Total des dépenses d'ordre</b>		<b>24 891,50</b>	<b>24 891,00</b>		<b>0,50</b>		<b>24 891,00</b>

(1) Détailler les articles conformément au plan de comptes.

(2) Dépenses engagées non mandatées.

(3) Crédits sans emploi = crédits ouverts – réalisations – RAR au 31/12.

(4) Voir état III-A2.1 pour le détail des opérations d'équipement.

(5) Il y a autant de ligne que d'opération pour compte de tiers.

(6) Cf. définition du chapitre des opérations d'ordre (DI 040 = RF 042).

(7) Aucune prévision budgétaire ne doit figurer à l'article 192 (cf. chapitre 024 « produit des cessions d'immobilisations »).

(8) Cf. définition du chapitre des opérations d'ordre (DI 041 = RI 041).

(9) Le chapitre 204 « Subventions d'équipement versées » est un chapitre globalisé regroupant les comptes 204 et 2324.



### III – ADOPTION DU CA

#### SECTION D'INVESTISSEMENT – VUE D'ENSEMBLE DES OPERATIONS D'EQUIPEMENT

#### Vue d'ensemble des chapitres des opérations d'équipement

N° Opération	Libellé de l'opération	N° AP (1)	Crédits ouverts (BP + DM + RAR N-1)	Réalisations Mandats émis	Restes à réaliser au 31/12 (2)	Crédits sans emploi (3)	Cumul des réalisations	Pour information, réalisations gérées dans le cadre d'une AP	Pour information, réalisations gérées hors AP
<b>TOTAL</b>			<b>727 709,52</b>	<b>691 305,51</b>	<b>0,00</b>	<b>36 404,01</b>	<b>1 010 759,19</b>	<b>0,00</b>	<b>691 305,51</b>
202104	AMENAGEMENT PARKING PORTO		137 479,72	131 968,82	0,00	5 510,90	350 225,10	0,00	131 968,82
202105	TRAVAUX DE VOIRIE		590 229,80	559 336,69	0,00	30 893,11	613 494,09	0,00	559 336,69
202201	Mise en valeur des sites		0,00	0,00	0,00	0,00	47 040,00	0,00	0,00

(1) Colonne à renseigner uniquement lorsque l'opération d'équipement est afférente à une AP.

(2) Dépenses engagées non mandatées.

(3) Crédits sans emploi = crédits ouverts – réalisations – RAR au 31/12.

**III – ADOPTION DU CA**

**SECTION D'INVESTISSEMENT – DETAIL DES OPERATIONS D'EQUIPEMENT**

Cet état ne contient pas d'information.



**III – ADOPTION DU CA**  
**SECTION D'INVESTISSEMENT – DETAIL DES OPERATIONS D'EQUIPEMENT**

**(1) CHAPITRE DES OPERATIONS D'EQUIPEMENT N° : 202104**  
**LIBELLE : AMENAGEMENT PARKING PORTO**  
**NON COMPRIS DANS UNE AUTORISATION DE PROGRAMME**

**DEPENSES**

Chap./ art. (2)	Libellé	Crédits ouverts (BP + DM + RAR N-1)	Réalisations Mandats émis	Restes à réaliser au 31/12 (3)	Crédits sans emploi (4)	Pour information, cumul des réalisations (5)
<b>DEPENSES</b>		137 479,72	A1 131 968,82	0,00	5 510,90	A2 350 225,10
<b>20</b>	<b>Immobilisations incorporelles (sauf 204)</b>	<b>0,00</b>	<b>1 200,00</b>	<b>0,00</b>	<b>-1 200,00</b>	<b>16 908,00</b>
203	Frais d'études, recherche, développement	0,00	1 200,00	0,00	-1 200,00	16 908,00
<b>204</b>	<b>Subventions d'équipement versées (9)</b>	<b>0,00</b>	<b>0,00</b>	<b>0,00</b>	<b>0,00</b>	<b>0,00</b>
<b>21</b>	<b>Immobilisations corporelles</b>	<b>0,00</b>	<b>130 768,82</b>	<b>0,00</b>	<b>-130 768,82</b>	<b>327 581,10</b>
2135	Installations générales, agencements	0,00	130 768,82	0,00	-130 768,82	327 581,10
<b>22</b>	<b>Immobilisations reçues en affectation</b>	<b>0,00</b>	<b>0,00</b>	<b>0,00</b>	<b>0,00</b>	<b>0,00</b>
<b>23</b>	<b>Immobilisations en cours(sauf 2324)</b>	<b>137 479,72</b>	<b>0,00</b>	<b>0,00</b>	<b>137 479,72</b>	<b>5 736,00</b>
231	Immobilisations corporelles en cours	137 479,72	0,00	0,00	137 479,72	5 736,00

**FINANCEMENT EXTERNE (pour information)**

Chap./ art. (2)	Libellé	Crédits ouverts (BP + DM + RAR N-1)	Réalisations Titres émis	Restes à réaliser au 31/12 (3)	Crédits sans emploi (4)	Pour information, cumul des réalisations (5)
<b>TOTAL RECETTES AFFECTEES (6)</b>		130 799,64	B1 130 799,63	0,00	0,01	B2 193 199,63
<b>13</b>	<b>Subventions d'investissement (reçues) (sauf le 138)</b>	<b>130 799,64</b>	<b>130 799,63</b>	<b>0,00</b>	<b>0,01</b>	<b>193 199,63</b>
1311	Subv. transf. Etat et établ. nationaux	130 799,64	130 799,63	0,00	0,01	130 799,63
<b>16</b>	<b>Emprunts et dettes assimilées (7)</b>	<b>0,00</b>	<b>0,00</b>	<b>0,00</b>	<b>0,00</b>	<b>0,00</b>
<b>20</b>	<b>Immobilisations incorporelles (sauf 204)</b>	<b>0,00</b>	<b>0,00</b>	<b>0,00</b>	<b>0,00</b>	<b>0,00</b>
<b>204</b>	<b>Subventions d'équipement versées (9)</b>	<b>0,00</b>	<b>0,00</b>	<b>0,00</b>	<b>0,00</b>	<b>0,00</b>
<b>21</b>	<b>Immobilisations corporelles</b>	<b>0,00</b>	<b>0,00</b>	<b>0,00</b>	<b>0,00</b>	<b>0,00</b>
<b>22</b>	<b>Immobilisations reçues en affectation</b>	<b>0,00</b>	<b>0,00</b>	<b>0,00</b>	<b>0,00</b>	<b>0,00</b>
<b>23</b>	<b>Immobilisations en cours (sauf 2324)</b>	<b>0,00</b>	<b>0,00</b>	<b>0,00</b>	<b>0,00</b>	<b>0,00</b>

Solde du financement		Pour l'exercice		En cumulé	
<b>Recettes – Dépenses (8)</b>		<b>B1 - A1</b>	<b>-1 169,19</b>	<b>B2 - A2</b>	<b>-157 025,47</b>

(1) Ouvrir une page par chapitre d'opération.

(2) Détailler les articles utilisés conformément au plan de comptes.

(3) Dépenses engagées non mandatées ou recettes justifiées non titrées.

(4) Crédits sans emploi = crédits ouverts – réalisations – RAR au 31/12.

(5) Réalisations antérieures + réalisations de l'exercice.

(6) Exceptionnellement, les comptes 20, 204, 21, 22 et 23 sont en recettes réelles en cas de réduction ou d'annulation de mandats donnant lieu à reversement.

(7) Sauf 165, 166 et 16449.

(8) Indiquer le signe algébrique.

(9) Le chapitre 204 « Subventions d'équipement versées » est un chapitre globalisé regroupant les comptes 204 et 2324.

Envoyé en préfecture le 16/04/2024

Reçu en préfecture le 16/04/2024

Publié le



ID : 02B-212000863-20240415-CA\_M57\_2023-BF

### III – ADOPTION DU CA

#### SECTION D'INVESTISSEMENT – DETAIL DES OPERATIONS D'EQUIPEMENT

#### (1) CHAPITRE DES OPERATIONS D'EQUIPEMENT N° : 202105

#### LIBELLE : TRAVAUX DE VOIRIE

#### NON COMPRIS DANS UNE AUTORISATION DE PROGRAMME

#### DEPENSES

Chap./ art. (2)	Libellé	Crédits ouverts (BP + DM + RAR N-1)	Réalisations Mandats émis	Restes à réaliser au 31/12 (3)	Crédits sans emploi (4)	Pour information, cumul des réalisations (5)
<b>DEPENSES</b>		<b>590 229,80</b>	<b>559 336,69</b>	<b>0,00</b>	<b>30 893,11</b>	<b>613 494,09</b>
<b>20</b>	<b>Immobilisations incorporelles (sauf 204)</b>	<b>0,00</b>	<b>27 672,00</b>	<b>0,00</b>	<b>-27 672,00</b>	<b>56 052,00</b>
203	Frais d'études, recherche, développement	0,00	27 672,00	0,00	-27 672,00	56 052,00
<b>204</b>	<b>Subventions d'équipement versées (9)</b>	<b>0,00</b>	<b>0,00</b>	<b>0,00</b>	<b>0,00</b>	<b>0,00</b>
<b>21</b>	<b>Immobilisations corporelles</b>	<b>0,00</b>	<b>531 664,69</b>	<b>0,00</b>	<b>-531 664,69</b>	<b>557 442,09</b>
2151	Réseaux de voirie	0,00	531 664,69	0,00	-531 664,69	557 442,09
<b>22</b>	<b>Immobilisations reçues en affectation</b>	<b>0,00</b>	<b>0,00</b>	<b>0,00</b>	<b>0,00</b>	<b>0,00</b>
<b>23</b>	<b>Immobilisations en cours (sauf 2324)</b>	<b>590 229,80</b>	<b>0,00</b>	<b>0,00</b>	<b>590 229,80</b>	<b>0,00</b>
231	Immobilisations corporelles en cours	590 229,80	0,00	0,00	590 229,80	0,00

#### FINANCEMENT EXTERNE (pour information)

Chap./ art. (2)	Libellé	Crédits ouverts (BP + DM + RAR N-1)	Réalisations Titres émis	Restes à réaliser au 31/12 (3)	Crédits sans emploi (4)	Pour information, cumul des réalisations (5)
<b>TOTAL RECETTES AFFECTEES (6)</b>		<b>357 764,10</b>	<b>31 734,90</b>	<b>301 597,80</b>	<b>24 431,40</b>	<b>139 726,80</b>
<b>13</b>	<b>Subventions d'investissement (reçues) (sauf le 138)</b>	<b>357 764,10</b>	<b>31 734,90</b>	<b>301 597,80</b>	<b>24 431,40</b>	<b>139 726,80</b>
1311	Subv. transf. Etat et établ. nationaux	251 981,10	31 734,90	301 597,80	-81 351,60	31 734,90
1321	Subv. non transf. Etat, établ. nationaux	105 783,00	0,00	0,00	105 783,00	0,00
<b>16</b>	<b>Emprunts et dettes assimilées (7)</b>	<b>0,00</b>	<b>0,00</b>	<b>0,00</b>	<b>0,00</b>	<b>0,00</b>
<b>20</b>	<b>Immobilisations incorporelles (sauf 204)</b>	<b>0,00</b>	<b>0,00</b>	<b>0,00</b>	<b>0,00</b>	<b>0,00</b>
<b>204</b>	<b>Subventions d'équipement versées (9)</b>	<b>0,00</b>	<b>0,00</b>	<b>0,00</b>	<b>0,00</b>	<b>0,00</b>
<b>21</b>	<b>Immobilisations corporelles</b>	<b>0,00</b>	<b>0,00</b>	<b>0,00</b>	<b>0,00</b>	<b>0,00</b>
<b>22</b>	<b>Immobilisations reçues en affectation</b>	<b>0,00</b>	<b>0,00</b>	<b>0,00</b>	<b>0,00</b>	<b>0,00</b>
<b>23</b>	<b>Immobilisations en cours (sauf 2324)</b>	<b>0,00</b>	<b>0,00</b>	<b>0,00</b>	<b>0,00</b>	<b>0,00</b>

Solde du financement	Pour l'exercice	En cumulé
<b>Recettes – Dépenses (8)</b>	<b>B1 - A1</b>	<b>B2 - A2</b>
	<b>-527 601,79</b>	<b>-473 767,29</b>

(1) Ouvrir une page par chapitre d'opération.

(2) Détailler les articles utilisés conformément au plan de comptes.

(3) Dépenses engagées non mandatées ou recettes justifiées non titrées.

(4) Crédits sans emploi = crédits ouverts – réalisations – RAR au 31/12.

(5) Réalisations antérieures + réalisations de l'exercice.

(6) Exceptionnellement, les comptes 20, 204, 21, 22 et 23 sont en recettes réelles en cas de réduction ou d'annulation de mandats donnant lieu à reversement.

(7) Sauf 165, 166 et 16449.

(8) Indiquer le signe algébrique.

(9) Le chapitre 204 « Subventions d'équipement versées » est un chapitre globalisé regroupant les comptes 204 et 2324.

Envoyé en préfecture le 16/04/2024

Reçu en préfecture le 16/04/2024

Publié le



ID : 02B-212000863-20240415-CA\_M57\_2023-BF

### III – ADOPTION DU CA

#### SECTION D'INVESTISSEMENT – DETAIL DES OPERATIONS D'EQUIPEMENT

#### (1) CHAPITRE DES OPERATIONS D'EQUIPEMENT N° : 202201

##### LIBELLE : Mise en valeur des sites

##### NON COMPRIS DANS UNE AUTORISATION DE PROGRAMME

#### DEPENSES

Chap./ art. (2)	Libellé	Crédits ouverts (BP + DM + RAR N-1)	Réalisations Mandats émis	Restes à réaliser au 31/12 (3)	Crédits sans emploi (4)	Pour information, cumul des réalisations (5)
<b>DEPENSES</b>		0,00	A1 0,00	0,00	0,00	A2 47 040,00
<b>20</b>	<b>Immobilisations incorporelles (sauf 204)</b>	0,00	0,00	0,00	0,00	47 040,00
203	Frais d'études, recherche, développement	0,00	0,00	0,00	0,00	47 040,00
<b>204</b>	<b>Subventions d'équipement versées (9)</b>	0,00	0,00	0,00	0,00	0,00
<b>21</b>	<b>Immobilisations corporelles</b>	0,00	0,00	0,00	0,00	0,00
<b>22</b>	<b>Immobilisations reçues en affectation</b>	0,00	0,00	0,00	0,00	0,00
<b>23</b>	<b>Immobilisations en cours (sauf 2324)</b>	0,00	0,00	0,00	0,00	0,00

#### FINANCEMENT EXTERNE (pour information)

Chap./ art. (2)	Libellé	Crédits ouverts (BP + DM + RAR N-1)	Réalisations Titres émis	Restes à réaliser au 31/12 (3)	Crédits sans emploi (4)	Pour information, cumul des réalisations (5)
<b>TOTAL RECETTES AFFECTEES (6)</b>		28 000,00	B1 27 440,00	0,00	560,00	B2 27 440,00
<b>13</b>	<b>Subventions d'investissement (reçues) (sauf le 138)</b>	28 000,00	27 440,00	0,00	560,00	27 440,00
1313	Subv. transf. Départements	28 000,00	0,00	0,00	28 000,00	0,00
1322	Subv. non transf. Régions	0,00	27 440,00	0,00	-27 440,00	27 440,00
<b>16</b>	<b>Emprunts et dettes assimilées (7)</b>	0,00	0,00	0,00	0,00	0,00
<b>20</b>	<b>Immobilisations incorporelles (sauf 204)</b>	0,00	0,00	0,00	0,00	0,00
<b>204</b>	<b>Subventions d'équipement versées (9)</b>	0,00	0,00	0,00	0,00	0,00
<b>21</b>	<b>Immobilisations corporelles</b>	0,00	0,00	0,00	0,00	0,00
<b>22</b>	<b>Immobilisations reçues en affectation</b>	0,00	0,00	0,00	0,00	0,00
<b>23</b>	<b>Immobilisations en cours (sauf 2324)</b>	0,00	0,00	0,00	0,00	0,00

Solde du financement	Pour l'exercice		En cumulé	
<b>Recettes – Dépenses (8)</b>	<b>B1 - A1</b>	<b>27 440,00</b>	<b>B2 - A2</b>	<b>-19 600,00</b>

(1) Ouvrir une page par chapitre d'opération.

(2) Détailler les articles utilisés conformément au plan de comptes.

(3) Dépenses engagées non mandatées ou recettes justifiées non titrées.

(4) Crédits sans emploi = crédits ouverts – réalisations – RAR au 31/12.

(5) Réalisations antérieures + réalisations de l'exercice.

(6) Exceptionnellement, les comptes 20, 204, 21, 22 et 23 sont en recettes réelles en cas de réduction ou d'annulation de mandats donnant lieu à reversement.

(7) Sauf 165, 166 et 16449.

(8) Indiquer le signe algébrique.

(9) Le chapitre 204 « Subventions d'équipement versées » est un chapitre globalisé regroupant les comptes 204 et 2324.

Envoyé en préfecture le 16/04/2024

Reçu en préfecture le 16/04/2024

Publié le



ID : 02B-212000863-20240415-CA\_M57\_2023-BF

### III – ADOPTION DU CA

#### SECTION D'INVESTISSEMENT – RECETTES – DETAIL PAR ARTICLE

Chap. / art. (1)		Crédits ouverts (BP + DM + RAR N-1)	Réalizations Titres émis	Restes à réaliser au 31/12 (2)	Crédits sans emploi (3)
<b>TOTAL</b>		<b>1 107 385,33</b>	<b>457 350,58</b>	<b>301 597,80</b>	<b>348 436,95</b>
018	RSA	0,00	0,00	0,00	0,00
13	Subventions d'investissement (hors 138)	546 483,74	212 830,53	301 597,80	32 055,41
1311	Subv. transf. Etat et établ. nationaux	382 780,74	177 470,53	301 597,80	-96 287,59
1312	Subv. transf. Régions	0,00	7 920,00	0,00	-7 920,00
1313	Subv. transf. Départements	28 000,00	0,00	0,00	28 000,00
1321	Subv. non transf. Etat, établ. nationaux	105 783,00	0,00	0,00	105 783,00
1322	Subv. non transf. Régions	0,00	27 440,00	0,00	-27 440,00
1323	Subv. non transf. Départements	29 920,00	0,00	0,00	29 920,00
16	Emprunts et dettes assimilées (hors 1688 non budgétaire) (4)	0,00	0,00	0,00	0,00
20	Immobilisations incorporelles (sauf 204) (5)	0,00	0,00	0,00	0,00
204	Subventions d'équipement versées (5) (11)	0,00	0,00	0,00	0,00
21	Immobilisations corporelles (5)	0,00	38 287,50	0,00	-38 287,50
2111	Terrains nus	0,00	38 287,50	0,00	-38 287,50
22	Immobilisations reçues en affectation (5)	0,00	0,00	0,00	0,00
23	Immobilisations en cours (sauf 2324) (5)	0,00	0,00	0,00	0,00
<b>Total des recettes d'équipement</b>		<b>546 483,74</b>	<b>251 118,03</b>	<b>301 597,80</b>	<b>-6 232,09</b>
10	Dotations, fonds divers et réserves	131 944,59	142 051,55	0,00	-10 106,96
10222	FCTVA	56 720,60	65 650,95	0,00	-8 930,35
10226	Taxe d'aménagement	0,00	1 176,61	0,00	-1 176,61
1068	Excédents de fonctionnement capitalisés	75 223,99	75 223,99	0,00	0,00
138	Autres subventions invest. non transf.	0,00	0,00	0,00	0,00
16	Emprunts et dettes assimilées (16449, 165 et 166)	0,00	424,00	0,00	-424,00
165	Dépôts et cautionnements reçus	0,00	424,00	0,00	-424,00
18	Cpte de liaison : affectation (BA,régie)	0,00	0,00	0,00	0,00
26	Participations et créances rattachées	0,00	0,00	0,00	0,00
27	Autres immobilisations financières	0,00	0,00	0,00	0,00
024	Produits des cessions d'immobilisations	35 200,00		0,00	
<b>Total des recettes financières</b>		<b>167 144,59</b>	<b>142 475,55</b>	<b>0,00</b>	<b>24 669,04</b>
45	Chapitres d'opérations pour compte de tiers (6)	0,00	0,00	0,00	0,00
<b>Total des recettes réelles</b>		<b>713 628,33</b>	<b>393 593,58</b>	<b>301 597,80</b>	<b>18 436,95</b>
021	Virement de la section de fonctionnement	330 000,00	0,00		
040	Opérations ordre transf. entre sections (7) (8) (9)	63 757,00	63 757,00		0,00
281531	Réseaux d'adduction d'eau	31 821,00	31 821,00		0,00
281532	Réseaux d'assainissement	31 936,00	31 936,00		0,00
041	Opérations patrimoniales (10)	0,00	0,00		0,00
<b>Total des recettes d'ordre</b>		<b>393 757,00</b>	<b>63 757,00</b>		<b>330 000,00</b>

- (1) Détailler les articles utilisés conformément au plan de comptes.
- (2) Recettes justifiées non titrées.
- (3) Crédits sans emploi = crédits ouverts – réalisations – RAR au 31/12.
- (4) Sauf 165, 166 et 16449.
- (5) Exceptionnellement, les comptes 20, 204, 21, 22 et 23 sont en recettes réelles en cas de réduction ou d'annulation de mandats donnant lieu à reversement.
- (6) Voir l'annexe IV-B5 pour le détail des opérations pour compte de tiers.
- (7) Cf. définition du chapitre des opérations d'ordre (*RI 040 = DF 042*).
- (8) Les comptes 15, 29, 39, 49 et 59 peuvent figurer dans le détail du chapitre si la collectivité a opté pour le régime des provisions budgétaires, conformément aux dispositions législatives et réglementaires applicables.
- (9) Aucune prévision budgétaire ne doit figurer à l'article 192 (cf. chapitre 024 « produit des cessions d'immobilisations »).
- (10) Cf. définition du chapitre des opérations d'ordre (*DI 041 = RI 041*).
- (11) Le chapitre 204 « Subventions d'équipement versées » est un chapitre globalisé regroupant les comptes 204 et 2324.

Envoyé en préfecture le 16/04/2024

Reçu en préfecture le 16/04/2024

Publié le



ID : 02B-212000863-20240415-CA\_M57\_2023-BF

### III – ADOPTION DU CA

#### SECTION DE FONCTIONNEMENT – VUE D'ENSEMBLE

#### DEPENSES

Chap.	Libellé	Crédits ouverts (BP + DM + RAR N-1)	Réalisations Mandats émis	Charges rattachées	Restes à réaliser au 31/12 (1)	Crédits sans emploi (2)	Pour information, réalisations gérées dans le cadre d'une AE	Pour information, réalisations gérées hors AE
<b>TOTAL</b>		<b>962 179,82</b>	<b>578 689,46</b>	<b>0,00</b>	<b>0,00</b>	<b>383 490,36</b>	<b>0,00</b>	<b>578 689,46</b>
011	Charges à caractère général (3)	213 950,00	197 048,97	0,00	0,00	16 901,03	0,00	197 048,97
012	Charges de personnel et frais assimilés (3)	265 013,51	232 977,48	0,00	0,00	32 036,03		232 977,48
014	Atténuations de produits	34 336,00	34 177,00	0,00	0,00	159,00		34 177,00
016	APA	0,00	0,00	0,00	0,00	0,00	0,00	0,00
017	RSA / Régularisations de RMI	0,00	0,00	0,00	0,00	0,00	0,00	0,00
65	Autres charges de gestion courante (sauf 6586) (3)	37 900,00	34 496,90	0,00	0,00	3 403,10	0,00	34 496,90
6586	Frais fonctionnement des groupes d'élus	0,00	0,00	0,00	0,00	0,00		0,00
<b>Total des dépenses de gestion des services</b>		<b>551 199,51</b>	<b>498 700,35</b>	<b>0,00</b>	<b>0,00</b>	<b>52 499,16</b>	<b>0,00</b>	<b>498 700,35</b>
66	Charges financières	15 723,31	15 723,31	0,00	0,00	0,00		15 723,31
67	Charges spécifiques (3)	1 500,00	508,80	0,00	0,00	991,20		508,80
68	Dotations aux provisions, dépréciations (semi-budgétaires) (3)	0,00	0,00			0,00		0,00
<b>Total des dépenses financières</b>		<b>17 223,31</b>	<b>16 232,11</b>	<b>0,00</b>	<b>0,00</b>	<b>991,20</b>		<b>16 232,11</b>
<b>Total des dépenses réelles</b>		<b>568 422,82</b>	<b>514 932,46</b>	<b>0,00</b>	<b>0,00</b>	<b>53 490,36</b>	<b>0,00</b>	<b>514 932,46</b>
023	Virement à la section d'investissement	330 000,00	0,00					
042	Opérations ordre transf. entre sections (4)	63 757,00	63 757,00			0,00		63 757,00
043	Opérations ordre intérieur de la section	0,00	0,00			0,00		0,00
<b>Total des dépenses d'ordre</b>		<b>393 757,00</b>	<b>63 757,00</b>			<b>330 000,00</b>		<b>63 757,00</b>
<b>Pour information : 002 Déficit de fonctionnement reporté de N-1</b>		<b>0,00</b>						
<b>Total des dépenses de fonctionnement cumulées</b>		<b>962 179,82</b>	<b>578 689,46</b>	<b>0,00</b>	<b>0,00</b>	<b>383 490,36</b>	<b>0,00</b>	<b>578 689,46</b>

(1) Dépenses engagées non mandatées.

(2) Crédits sans emploi = crédits ouverts – réalisations – RAR au 31/12.

(3) Hors dépenses imputées aux chapitres 016 et 017.

(4) Les comptes 68 peuvent figurer dans le détail du chapitre si la collectivité a opté pour le régime des provisions budgétaires, conformément aux dispositions législatives et réglementaires applicables.

### III – ADOPTION DU CA

#### SECTION DE FONCTIONNEMENT – VUE D'ENSEMBLE

B

#### RECETTES

Chap.	Libellé	Crédits ouverts (BP + DM + RAR N-1)	Réalisations Titres émis	Produits rattachés	Restes à réaliser au 31/12 (1)	Crédits sans emploi (2)
<b>TOTAL</b>		<b>619 188,88</b>	<b>611 601,94</b>	<b>0,00</b>	<b>0,00</b>	<b>7 586,94</b>
013	Atténuations de charges (3)	0,00	3 155,75	0,00	0,00	-3 155,75
016	APA	0,00	0,00	0,00	0,00	0,00
017	RSA / Régularisations de RMI	0,00	0,00	0,00	0,00	0,00
70	Prod. services, domaine, ventes diverses	171 751,00	150 483,56	0,00	0,00	21 267,44
73	Impôts et taxes (sauf 731)	0,00	3 908,00	0,00	0,00	-3 908,00
731	Fiscalité locale	289 427,00	281 065,00	0,00	0,00	8 362,00
74	Dotations et participations (3)	97 656,00	108 756,15	0,00	0,00	-11 100,15
75	Autres produits de gestion courante (3)	35 463,38	39 142,48	0,00	0,00	-3 679,10
<b>Total des recettes de gestion des services</b>		<b>594 297,38</b>	<b>586 510,94</b>	<b>0,00</b>	<b>0,00</b>	<b>7 786,44</b>
76	Produits financiers	0,00	0,00	0,00	0,00	0,00
77	Produits spécifiques (3)	0,00	200,00	0,00	0,00	-200,00
78	Reprises amort., dépréciations, prov. (semi-budgétaires) (3)	0,00	0,00			0,00
<b>Total des recettes financières</b>		<b>0,00</b>	<b>200,00</b>	<b>0,00</b>	<b>0,00</b>	<b>-200,00</b>
<b>Total des recettes réelles</b>		<b>594 297,38</b>	<b>586 710,94</b>	<b>0,00</b>	<b>0,00</b>	<b>7 586,44</b>
042	Opérations ordre transf. entre sections (4) (5)	24 891,50	24 891,00			0,50
043	Opérations ordre intérieur de la section (6)	0,00	0,00			0,00
<b>Total des recettes d'ordre</b>		<b>24 891,50</b>	<b>24 891,00</b>			<b>0,50</b>

<b>Pour information : 002 Excédent de fonctionnement reporté de N-1</b>	<b>343 085,94</b>					
---	-------------------	--	--	--	--	--

<b>Total des recettes de fonctionnement cumulées</b>	<b>962 274,82</b>	<b>954 687,88</b>	<b>0,00</b>	<b>0,00</b>	<b>7 586,94</b>
--	-------------------	-------------------	-------------	-------------	-----------------

(1) Recettes justifiées non titrées.

(2) Crédits sans emploi = crédits ouverts – réalisations – RAR au 31/12.

(3) Hors recettes imputées aux chapitres 016 et 017.

(4) Cf. définition du chapitre des opérations d'ordre (RF 042 = DI 040).

(5) Les comptes 78 peuvent figurer dans le détail du chapitre si la collectivité a opté pour le régime des provisions budgétaires, conformément aux dispositions législatives et réglementaires applicables.

(6) Chapitre destiné à retracer les opérations particulières telles que les opérations de stocks ou liées à la tenue d'un inventaire permanent simplifié.

Envoyé en préfecture le 16/04/2024

Reçu en préfecture le 16/04/2024

Publié le



ID : 02B-212000863-20240415-CA\_M57\_2023-BF

### III – ADOPTION DU CA

#### SECTION DE FONCTIONNEMENT – DEPENSES – DETAIL PAR ARTICLE

Chap. / art. (1)	Libellé	Crédits ouverts (BP + DM + RAR N-1)	Réalisations Mandats émis	Charges rattachées	Restes à réaliser au 31/12 (2)	Crédits sans emploi (3)	Pour information, réalisations gérées dans le cadre d'une AE	Pour information, réalisations gérées hors AE
<b>TOTAL</b>		<b>962 179,82</b>	<b>578 689,46</b>	<b>0,00</b>	<b>0,00</b>	<b>383 490,36</b>	<b>0,00</b>	<b>578 689,46</b>
011	Charges à caractère général (4)	213 950,00	197 048,97	0,00	0,00	16 901,03	0,00	197 048,97
60612	Énergie - Électricité	27 000,00	24 476,41	0,00	0,00	2 523,59	0,00	24 476,41
60622	Carburants	4 000,00	2 457,87	0,00	0,00	1 542,13	0,00	2 457,87
60623	Alimentation	8 000,00	13 416,55	0,00	0,00	-5 416,55	0,00	13 416,55
60624	Produits de traitement	0,00	3 037,58	0,00	0,00	-3 037,58	0,00	3 037,58
60628	Autres fournitures non stockées	0,00	701,54	0,00	0,00	-701,54	0,00	701,54
60631	Fournitures d'entretien	4 000,00	1 879,24	0,00	0,00	2 120,76	0,00	1 879,24
60632	Fournitures de petit équipement	12 000,00	9 801,03	0,00	0,00	2 198,97	0,00	9 801,03
60633	Fournitures de voirie	5 000,00	885,70	0,00	0,00	4 114,30	0,00	885,70
60636	Vêtements de travail	1 700,00	787,78	0,00	0,00	912,22	0,00	787,78
6064	Fournitures administratives	5 000,00	4 657,61	0,00	0,00	342,39	0,00	4 657,61
6067	Fournitures scolaires	5 000,00	3 022,58	0,00	0,00	1 977,42	0,00	3 022,58
6068	Autres matières et fournitures	1 500,00	253,13	0,00	0,00	1 246,87	0,00	253,13
611	Contrats de prestations de services	800,00	376,20	0,00	0,00	423,80	0,00	376,20
613	Locations	12 000,00	3 844,40	0,00	0,00	8 155,60	0,00	3 844,40
61521	Entretien terrains	5 000,00	5 330,00	0,00	0,00	-330,00	0,00	5 330,00
615221	Entretien, réparations bâtiments publics	5 000,00	748,00	0,00	0,00	4 252,00	0,00	748,00
615231	Entretien, réparations voiries	15 000,00	4 070,00	0,00	0,00	10 930,00	0,00	4 070,00
615232	Entretien, réparations réseaux	13 500,00	50 138,61	0,00	0,00	-36 638,61	0,00	50 138,61
61551	Entretien matériel roulant	2 000,00	2 057,00	0,00	0,00	-57,00	0,00	2 057,00
61558	Entretien autres biens mobiliers	0,00	5 524,00	0,00	0,00	-5 524,00	0,00	5 524,00
6156	Maintenance	11 000,00	11 630,30	0,00	0,00	-630,30	0,00	11 630,30
6161	Multirisques	20 000,00	18 737,30	0,00	0,00	1 262,70	0,00	18 737,30
618	Divers	7 000,00	1 476,83	0,00	0,00	5 523,17	0,00	1 476,83
622	Rémunérations intermédiaires, honoraires	15 000,00	0,00	0,00	0,00	15 000,00	0,00	0,00
623	Pub., publications, relations publiques	12 000,00	12 293,85	0,00	0,00	-293,85	0,00	12 293,85
626	Frais postaux et frais télécommunication	11 000,00	9 315,86	0,00	0,00	1 684,14	0,00	9 315,86
627	Services bancaires et assimilés	50,00	66,50	0,00	0,00	-16,50	0,00	66,50
6281	Concours divers (cotisations)	300,00	298,00	0,00	0,00	2,00	0,00	298,00
62871	Remb. frais à la collectivité de rattach	500,00	0,00	0,00	0,00	500,00	0,00	0,00
62875	Remb. frais aux communes membres du GFP	0,00	1 895,00	0,00	0,00	-1 895,00	0,00	1 895,00
6288	Autres services extérieurs	2 500,00	0,00	0,00	0,00	2 500,00	0,00	0,00
635	Autres impôts, taxes (Admin Impôts)	3 500,00	3 241,00	0,00	0,00	259,00	0,00	3 241,00
637	Autres impôts, taxes (autres organismes)	4 600,00	629,10	0,00	0,00	3 970,90	0,00	629,10

COMMUNE DE CENTURI - budget M57 - CA - 2023

Envoyé en préfecture le 16/04/2024

Reçu en préfecture le 16/04/2024

Publié le 16/04/2024, Pour info. ID : 02B-212000863-20240415-CA\_M57\_2023-BF

Chap. / art. (1)	Libellé	Crédits ouverts (BP + DM + RAR N-1)	Réalizations Mandats émis	Charges rattachées	Restes à réaliser au 31/12 (2)	Crédits sans emploi (3)	Besoins	
							gérées dans le cadre d'une AE	gérées hors AE
012	Charges de personnel et frais assimilés (4) (5)	265 013,51	232 977,48	0,00	0,00	32 036,03		232 977,48
633	Impôts, taxes, versements (autre orga.)	6 000,00	4 533,63	0,00	0,00	1 466,37		4 533,63
6411	Personnel titulaire	144 013,51	121 445,23	0,00	0,00	22 568,28		121 445,23
6413	Personnel non titulaire	45 000,00	39 634,12	0,00	0,00	5 365,88		39 634,12
6450	Charges sécurité sociale et prévoyance	70 000,00	66 719,73	0,00	0,00	3 280,27		66 719,73
6470	Autres charges sociales	0,00	644,77	0,00	0,00	-644,77		644,77
014	Atténuations de produits	34 336,00	34 177,00	0,00	0,00	159,00		34 177,00
701249	Reverst redevance pollut° origine domest	4 500,00	4 642,00	0,00	0,00	-142,00		4 642,00
7068129	Reverst redev. modernisat° réseau collec	2 000,00	1 699,00	0,00	0,00	301,00		1 699,00
739221	FNGIR	27 836,00	27 836,00	0,00	0,00	0,00		27 836,00
016	APA	0,00	0,00	0,00	0,00	0,00	0,00	0,00
017	RSA / Régularisations de RMI	0,00	0,00	0,00	0,00	0,00	0,00	0,00
65	Autres charges de gestion courante (sauf le 6586) (4)	37 900,00	34 496,90	0,00	0,00	3 403,10	0,00	34 496,90
65311	Indemnités de fonction	29 000,00	26 354,98	0,00	0,00	2 645,02	0,00	26 354,98
65313	Cotisations de retraite	1 200,00	1 118,18	0,00	0,00	81,82	0,00	1 118,18
6553	Service d'incendie	2 500,00	2 268,85	0,00	0,00	231,15	0,00	2 268,85
6558	Autres contributions obligatoires	200,00	0,00	0,00	0,00	200,00	0,00	0,00
65741	Subv. de fonctionnement aux ménages	5 000,00	0,00	0,00	0,00	5 000,00	0,00	0,00
65748	Subv.fonct.autres personnes droit privé	0,00	4 400,00	0,00	0,00	-4 400,00	0,00	4 400,00
6588	Autres ch. diverses de gestion courante	0,00	354,89	0,00	0,00	-354,89	0,00	354,89
6586	Frais fonctionnement des groupes d'élus	0,00	0,00	0,00	0,00	0,00		0,00
<b>Total des dépenses de gestion des services</b>		<b>551 199,51</b>	<b>498 700,35</b>	<b>0,00</b>	<b>0,00</b>	<b>52 499,16</b>	<b>0,00</b>	<b>498 700,35</b>
66	Charges financières	15 723,31	15 723,31	0,00	0,00	0,00		15 723,31
66111	Intérêts réglés à l'échéance	15 723,31	15 723,31	0,00	0,00	0,00		15 723,31
67	Charges spécifiques (4)	1 500,00	508,80	0,00	0,00	991,20		508,80
673	Titres annulés (sur exercices antérieurs	1 500,00	508,80	0,00	0,00	991,20		508,80
68	Dotations aux provisions, dépréciations (semi-budgétaires) (4)	0,00	0,00			0,00		0,00
<b>Total des charges financières et spécifiques</b>		<b>17 223,31</b>	<b>16 232,11</b>	<b>0,00</b>	<b>0,00</b>	<b>991,20</b>		<b>16 232,11</b>
<b>Total des dépenses réelles</b>		<b>568 422,82</b>	<b>514 932,46</b>	<b>0,00</b>	<b>0,00</b>	<b>53 490,36</b>	<b>0,00</b>	<b>514 932,46</b>
023	Virement à la section d'investissement	330 000,00						
042	Opérations ordre transf. entre sections (6) (7)	63 757,00	63 757,00			0,00		63 757,00
681	Dot. amort. et prov. Charges de fonct.	63 757,00	63 757,00			0,00		63 757,00

**COMMUNE DE CENTURI - budget M57 - CA - 2023**

Envoyé en préfecture le 16/04/2024  
 Reçu en préfecture le 16/04/2024  
 Publié le 16/04/2024, Pour info.  
 ID : 02B-212000863-20240415-CA\_M57\_2023-BF

Chap. / art. (1)	Libellé	Crédits ouverts (BP + DM + RAR N-1)	Réalisations Mandats émis	Charges rattachées	Restes à réaliser au 31/12 (2)	Crédits sans emploi (3)	gérées dans le cadre d'une AE	gérées hors AE
043	Opérations ordre intérieur de la section (7) (8)	0,00	0,00			0,00		0,00
<b>Total des dépenses d'ordre</b>		<b>393 757,00</b>	<b>63 757,00</b>			<b>330 000,00</b>		<b>63 757,00</b>

**Détail du calcul des ICNE au compte 66112 (9)**

Montant des ICNE de l'exercice	0,00
Montant des ICNE de l'exercice N-1	0,00
= Différence ICNE N – ICNE N-1	0,00

(1) Détailler les articles utilisés conformément au plan de comptes.

(2) Dépenses engagées non mandatées.

(3) Crédits sans emploi = crédits ouverts – réalisations – RAR au 31/12.

(4) Hors dépenses imputées aux chapitres 016 et 017.

(5) Les dépenses de frais de personnel sont exclues des autorisations d'engagement.

(6) Les comptes 68 peuvent figurer dans le détail du chapitre si la collectivité a opté pour le régime des provisions budgétaires, conformément aux dispositions législatives et réglementaires applicables.

(7) Cf. définitions des chapitres des opérations d'ordre (DF 042 = RI 040) (DF 043 = RF 043).

(8) Chapitre destiné à retracer les opérations particulières telles que les opérations de stocks ou liées à la tenue d'un inventaire permanent.

(9) Si le montant des ICNE de l'exercice est inférieur au montant de l'exercice N-1, le montant du compte 66112 sera négatif.

### III – ADOPTION DU CA

#### SECTION DE FONCTIONNEMENT – RECETTES – DETAIL PAR ARTICLE

Chap / art. (1)	Libellé	Crédits ouverts (BP + DM + RAR N-1)	Réalisations Titres émis	Produits rattachés	Restes à réaliser au 31/12 (2)	Crédits sans emploi (3)
<b>TOTAL</b>		<b>619 188,88</b>	<b>611 601,94</b>	<b>0,00</b>	<b>0,00</b>	<b>7 586,94</b>
013	Atténuations de charges (4)	0,00	3 155,75	0,00	0,00	-3 155,75
6419	Remboursements rémunérations personnel	0,00	858,00	0,00	0,00	-858,00
6459	Remb.charges sécu.sociale et prévoyance	0,00	2 297,75	0,00	0,00	-2 297,75
016	APA	0,00	0,00	0,00	0,00	0,00
017	RSA / Régularisations de RMI	0,00	0,00	0,00	0,00	0,00
70	Prod. services, domaine, ventes diverses	171 751,00	150 483,56	0,00	0,00	21 267,44
7011	Ventes d'eau	113 582,00	101 075,24	0,00	0,00	12 506,76
701241	Redevance pollution d'origine domestique	0,00	3 944,92	0,00	0,00	-3 944,92
70128	Autres taxes et redevances d'eau	10 000,00	500,00	0,00	0,00	9 500,00
70311	Concessions cimetières (produit net)	4 000,00	2 880,00	0,00	0,00	1 120,00
7032	Stationnement et location voie publique	24 024,00	21 658,20	0,00	0,00	2 365,80
70388	Autres redevances et recettes diverses	500,00	475,45	0,00	0,00	24,55
706811	Redevance d'assainissement collectif	11 295,00	12 787,00	0,00	0,00	-1 492,00
7068121	Redev. modernisation réseaux de collecte	1 770,00	1 882,75	0,00	0,00	-112,75
70688	Autres prestations de services	5 930,00	5 280,00	0,00	0,00	650,00
70871	Remb.frais par collectivité rattachement	650,00	0,00	0,00	0,00	650,00
73	Impôts et taxes (sauf 731)	0,00	3 908,00	0,00	0,00	-3 908,00
738	Autres impôts et taxes	0,00	3 908,00	0,00	0,00	-3 908,00
731	Fiscalité locale	289 427,00	281 065,00	0,00	0,00	8 362,00
73111	Impôts directs locaux	289 427,00	281 065,00	0,00	0,00	8 362,00
74	Dotations et participations (4)	97 656,00	108 756,15	0,00	0,00	-11 100,15
74111	Dotation forfaitaire des communes	42 022,00	65 189,22	0,00	0,00	-23 167,22
741121	DSR des communes	8 871,00	10 174,00	0,00	0,00	-1 303,00
741127	DNP des communes	7 317,00	0,00	0,00	0,00	7 317,00
742	Dot. aux élus locaux	0,00	6 276,00	0,00	0,00	-6 276,00
74711	Participation Etat emploi jeunes	22 000,00	0,00	0,00	0,00	22 000,00
74718	Autres participations Etat	2 000,00	3 788,57	0,00	0,00	-1 788,57
7478	Participation Autres organismes	10 500,00	18 357,36	0,00	0,00	-7 857,36
74832	Etat - Compensation CET (CVAE et CFE)	0,00	4 009,00	0,00	0,00	-4 009,00
74833	Etat-Compens.exonération taxes foncières	4 105,00	962,00	0,00	0,00	3 143,00
74834	Etat-Compens.exonération taxe habitation	841,00	0,00	0,00	0,00	841,00
75	Autres produits de gestion courante (4)	35 463,38	39 142,48	0,00	0,00	-3 679,10
752	Revenus des immeubles	34 863,38	34 888,00	0,00	0,00	-24,62
757368	Établiss. et services rattachés (Autres)	0,00	200,00	0,00	0,00	-200,00
7588	Autres produits divers gestion courante	600,00	4 054,48	0,00	0,00	-3 454,48



Chap / art. (1)	Libellé	Crédits ouverts (BP + DM + RAR N-1)	Réalisations Titres émis	Produits rattachés	Revenus	Réaliser au	Crédits Levraut
							(3)
<b>Total des recettes de gestion des services</b>		<b>594 297,38</b>	<b>586 510,94</b>	<b>0,00</b>	<b>0,00</b>	<b>0,00</b>	<b>7 786,44</b>
76	Produits financiers	0,00	0,00	0,00	0,00	0,00	0,00
77	Produits spécifiques (4)	0,00	200,00	0,00	0,00	0,00	-200,00
773	Mandats annulés (exercices antérieurs)	0,00	200,00	0,00	0,00	0,00	-200,00
78	Reprises amort., dépréciations, prov. (semi-budgétaires) (4)	0,00	0,00				0,00
<b>Total des recettes réelles</b>		<b>594 297,38</b>	<b>586 710,94</b>	<b>0,00</b>	<b>0,00</b>	<b>0,00</b>	<b>7 586,44</b>
042	Opérations ordre transf. entre sections (5) (6)	24 891,50	24 891,00				0,50
777	Rec... subv inv transférées cpte résult	24 891,50	24 891,00				0,50
043	Opérations ordre intérieur de la section (5) (7)	0,00	0,00				0,00
<b>Total des recettes d'ordre</b>		<b>24 891,50</b>	<b>24 891,00</b>				<b>0,50</b>

**Détail du calcul de la taxe départementale de publicité foncière pour les collectivités dites « surfiscalisées » (compte 73121) (8)**

Montant brut	0,00
Compensation	0,00
Montant net	0,00

**Détail du calcul des ICNE au compte 7622 (9)**

Montant des ICNE de l'exercice	0,00
Montant des ICNE de l'exercice N-1	0,00
= Différence ICNE N – ICNE N-1	0,00

(1) Détailler les articles utilisés conformément au plan de comptes.

(2) Recettes justifiées non titrées.

(3) Crédits sans emploi = crédits ouverts – réalisations – RAR au 31/12.

(4) Hors recettes imputées aux chapitres 016 et 017.

(5) Cf. définitions du chapitre des opérations d'ordre (RF 042 = DI 040) (RF 043 = DF 043).

(6) Les comptes 78 peuvent figurer dans le détail du chapitre si la collectivité a opté pour le régime des provisions budgétaires, conformément aux dispositions législatives et réglementaires applicables.

(7) Ce chapitre est destiné à retracer les opérations particulières telles que les opérations de stocks ou liées à la tenue d'un inventaire permanent simplifié.

(8) Destiné à retracer le prélèvement de la part non départementale de la taxe.

(9) Si le montant des ICNE de l'exercice est inférieur au montant de l'exercice N-1, le montant du compte 7622 sera négatif.

**V – ARRETE ET SIGNATURES****ARRETE ET SIGNATURES**

Nombre de membres en exercice : 0

Nombre de membres présents : 0

Nombre de suffrages exprimés : 0

VOTES :

Pour : 0

Contre : 0

Abstentions : 0

Date de convocation :

Présenté par (1),

A , le

Délibéré par l'assemblée (2), réunie en session

A , le

Les membres de l'assemblée délibérante (2),(3),

---

Certifié exécutoire par (1), compte tenu de la transmission en préfecture, le , et de la publication le

A , le

(1) Indiquer « la présidente » ou « le président ».

(2) Indiquer la nature de l'assemblée délibérante : du conseil régional de ..., de la Collectivité territoriale unique de ..., de la métropole de ..., du Conseil syndical de ...

(3) L'ajout des signataires est désormais facultatif.

**REPUBLIQUE FRANÇAISE**

**COMMUNE : COMMUNE DE CENTURI (1)**

AGREGE AU BUDGET PRINCIPAL DE (2)

Numéro SIRET : 21200086300010

POSTE COMPTABLE : SGC BORGIO

**M. 57**

**Budget primitif**

**Voté par nature**

BUDGET : budget M57 (3)

ANNEE 2024

(1) Indiquer soit le nom de la collectivité, soit le libellé de l'établissement, soit le nom du syndicat mixte relevant de l'article L. 5721-2 du CGCT.

(2) A compléter s'il s'agit d'un budget annexe.

(3) Indiquer le budget concerné : budget principal ou libellé du budget annexe.

# Sommaire

## I - Informations générales

A - Informations statistiques, fiscales et financières	4
B - Modalités de vote du budget	5
C1 - Exécution du budget de l'exercice précédent - Résultats	6
C2 - Exécution du budget de l'exercice précédent - RAR Dépenses	7
C3 - Exécution du budget de l'exercice précédent - RAR Recettes	8

## II - Présentation générale du budget

A - Vue d'ensemble - Vote et reports	9
B1 - Présentation des AP votées (collectivités de plus de 3500 habitants) (1)	Sans Objet
B2 - Présentation des AE votées (collectivités de plus de 3500 habitants) (1)	Sans Objet
C1 - Equilibre financier du budget - Investissement	10
C2 - Equilibre financier du budget - Fonctionnement	13
D1 - Balance générale - Dépenses	15
D2 - Balance générale - Recettes	17

## III - Vote du budget

A - Section d'investissement - Vue d'ensemble	19
A1 - Section d'investissement - Dépenses - Détail par article	23
A2.1 - Section d'investissement - Dépenses - Vue d'ensemble des opérations d'équipement	25
A2.2 - Section d'investissement - Dépenses - Détail des opérations d'équipement gérées en AP	26
A2.3 - Section d'investissement - Dépenses - Détail des opérations d'équipement gérées hors AP	27
A3 - Section d'investissement - Recettes - Détail par article	32
B - Section de fonctionnement - Vue d'ensemble	34
B1 - Section de fonctionnement - Dépenses - Détail par article	37
B2 - Section de fonctionnement - Recettes - Détail par article	40

## IV - Annexes

### A - Présentation croisée

A1 - Section d'investissement - Vue d'ensemble	Sans Objet
A1.01 - Opérations non ventilables	Sans Objet
A1.900 - Fonction 0 - Services généraux	Sans Objet
A1.900-5 - Fonction 0-5 - Gestion des fonds européens	Sans Objet
A1.901 - Fonction 1 - Sécurité	Sans Objet
A1.902 - Fonction 2 - Enseignement, formation professionnelle et apprentissage	Sans Objet
A1.903 - Fonction 3 - Culture, vie sociale, jeunesse, sports et loisirs	Sans Objet
A1.904 - Fonction 4 - Santé et action sociale (hors RSA)	Sans Objet
A1.904-4 - Fonction 4-4 - RSA	Sans Objet
A1.905 - Fonction 5 - Aménagement des territoires et habitat	Sans Objet
A1.906 - Fonction 6 - Action économique	Sans Objet
A1.907 - Fonction 7 - Environnement	Sans Objet
A1.908 - Fonction 8 - Transports	Sans Objet
A2 - Section de fonctionnement - Vue d'ensemble	Sans Objet
A2.01 - Opérations non ventilables	Sans Objet
A2.930 - Fonction 0 - Services généraux	Sans Objet
A2.930-5 - Fonction 0-5 - Gestion des fonds européens	Sans Objet
A2.931 - Fonction 1 - Sécurité	Sans Objet
A2.932 - Fonction 2 - Enseignement, formation professionnelle et apprentissage	Sans Objet
A2.933 - Fonction 3 - Culture, vie sociale, jeunesse, sports et loisirs	Sans Objet
A2.934 - Fonction 4 - Santé et action sociale (hors APA et RSA/Régularisation de RMI)	Sans Objet
A2.934-3 - Fonction 4-3 - APA	Sans Objet
A2.934-4 - Fonction 4-4 - RSA/Régularisation de RMI	Sans Objet
A2.935 - Fonction 5 - Aménagement des territoires et habitat	Sans Objet
A2.936 - Fonction 6 - Action économique	Sans Objet
A2.937 - Fonction 7 - Environnement	Sans Objet
A2.938 - Fonction 8 - Transports	Sans Objet

### B - Annexes patrimoniales

B1.1 - Etat de la dette - Détail des crédits de trésorerie	42
B1.2 - Etat de la dette - Répartition par nature de dette	Sans Objet
B1.3 - Etat de la dette - Répartition par structure de taux	Sans Objet
B1.4 - Etat de la dette - Typologie de la répartition de l'encours	Sans Objet
B1.5 - Etat de la dette - Détail des opérations de couverture	Sans Objet



## I – INFORMATIONS GENERALES

### INFORMATIONS STATISTIQUES, FISCALES ET FINANCIERES

#### Informations statistiques

	Valeurs
Population totale	0

#### Informations fiscales (N-2)

	Collectivité
Indicateur de ressources fiscales ou potentiel fiscal par habitant (1)	0

#### Informations financières – ratios

	Valeurs
1 Dépenses réelles de fonctionnement / population	0
2 Recettes réelles de fonctionnement / population	0
3 Dépenses d'équipement brut / population	0
4 Encours de dette / population (2) (3)	0
5 DGF / population	0
6 Dépenses de personnel / dépenses réelles de fonctionnement (4)	0 %
7 Dépenses réelles de fonctionnement et remboursement annuel de la dette en capital / recettes réelles de fonctionnement (4)	0 %
8 Dépenses d'équipement brut / recettes réelles de fonctionnement	0 %
9 Encours de la dette / recettes réelles de fonctionnement (2) (3) (4)	0 %
10 Epargne brute / recettes réelles de fonctionnement (2) (4)	0 %

(1) A renseigner selon les dispositions législatives et réglementaires applicables à la collectivité. Informations comprises dans la fiche de répartition de la DGF de l'exercice N-1, établie sur la base des informations N-2 (transmise par les services préfectoraux).

(2) Les ratios s'appuyant sur l'encours de la dette se calculent à partir du montant de la dette au 1<sup>er</sup> janvier N.

(3) L'encours de dette doit comprendre les avances remboursables consenties au titre de l'article 25 de la loi n° 2020-935 du 30 juillet 2020 de finances rectificative pour 2020, portant attribution des avances remboursables sur les recettes fiscales prévues aux articles 1594 A et 1595 du code général des impôts

(4) Pour les syndicats mixtes, seules ces données sont à renseigner.

## I – INFORMATIONS GENERALES

### MODALITES DE VOTE DU BUDGET

I – L'assemblée délibérante décide de voter le présent budget :

- au niveau du chapitre (1) pour la section d'investissement ;
- au niveau du chapitre (1) pour la section de fonctionnement ;
- avec (2) vote formel sur les chapitres « opérations d'équipement » ;
- sans (2) vote formel sur chacun des chapitres.

La liste des articles spécialisés sur lesquels l'ordonnateur ne peut procéder à des virements d'article à article est la suivante :

II – En l'absence de mention au paragraphe I ci-dessus, le budget est réputé voté par chapitre, sans vote formel sur chacun des chapitres, en fonctionnement et en investissement sans vote formel pour les chapitres « opération d'équipement ».

III – Conformément à l'article L. 5217-10-6 du CGCT, l'assemblée délibérante autorise le président à opérer des virements de crédits de paiement de chapitre à chapitre, à l'exclusion des crédits relatifs aux dépenses de personnel, dans les limites suivantes (3) :

- Fonctionnement : %
- Investissement : %

IV – En l'absence de mention au paragraphe III ci-dessus, le président est réputé ne pas avoir reçu l'autorisation de l'assemblée délibérante de pratiquer des virements de crédits de paiement de chapitre à chapitre.

V – Les provisions sont semi-budgétaires (4).

VI – La comparaison s'effectue par rapport au budget primitif (5) de l'exercice précédent.

VII – Le présent budget a été voté avec reprise des résultats de l'exercice N-1 après le vote du compte administratif (6).

(1) A compléter par « du chapitre » ou « de l'article ».

(2) Indiquer « avec » ou « sans ».

(3) Au maximum dans la limite de 7,5% des dépenses réelles de chaque section.

(4) A compléter par un seul des deux choix suivants, selon les dispositions législatives et réglementaires applicables à la collectivité :

- semi budgétaire ;

- budgétaire par délibération N°... du ...

(5) Indiquer « primitif » ou « cumulé ». Budget cumulé = BP + BS + DM.

(6) A compléter par un seul des trois choix suivants :

- sans reprise des résultats de l'exercice N-1 ;

- avec reprise des résultats de l'exercice N-1 après le vote du compte administratif ;

- avec reprise anticipée des résultats de l'exercice N-1.

## I – INFORMATIONS GENERALES

### EXECUTION DU BUDGET DE L'EXERCICE PRECEDENT – RESULTATS (1)

	RESULTAT DE L'EXERCICE N-1			
	Dépenses	Recettes	Solde d'exécution ou résultat reporté	Résultat ou solde (A) (2)
<b>TOTAL DU BUDGET</b>	1 573 554,26	1 068 952,52	581 855,60	A1 77 253,86
<b>Investissement</b>	994 864,80	457 350,58	(3) 238 769,66	A2 -298 744,56
<b>Fonctionnement</b>	578 689,46	611 601,94	(4) 343 085,94	A3 375 998,42

	RESTES A REALISER N-1				
	Dépenses		Recettes	Solde (B)	
<b>TOTAL des RAR</b>	I + II	56 588,79	III + IV	301 597,80	B1 245 009,01
<b>Investissement</b>	I	56 588,79	III	301 597,80	B2 245 009,01
<b>Fonctionnement</b>	II	0,00	IV	0,00	B3 0,00

RESULTAT CUMULE = (A) + (B) (5)		
<b>TOTAL</b>	<b>A1 + B1</b>	322 262,87
<b>Investissement</b>	<b>A2 + B2</b>	-53 735,55
<b>Fonctionnement</b>	<b>A3 + B3</b>	375 998,42

(1) État à compléter uniquement en cas de reprise des résultats de l'exercice N-1 après le vote du compte administratif ou en cas de reprise anticipée des résultats de l'exercice N-1.

(2) Indiquer le signe – si dépenses > recettes, et + si recettes > dépenses.

(3) Solde d'exécution de N-2 reporté sur la ligne budgétaire 001 du compte administratif N-1. Indiquer le signe – si dépenses > recettes, et + si recettes > dépenses.

(4) Résultat de fonctionnement reporté sur la ligne budgétaire 002 du compte administratif N-1. Indiquer le signe – si déficitaire, et + si excédentaire.

(5) Indiquer le signe – si déficit et + si excédent.

## I – INFORMATIONS GENERALES

### EXECUTION DU BUDGET DE L'EXERCICE PRECEDENT – RAR DEPENSES

#### DETAIL DES RESTES A REALISER N-1 EN DEPENSES (1)

Chap. / art. (2)	Libellé	Dépenses engagées non mandatées
<b>SECTION D'INVESTISSEMENT – TOTAL</b>		(I) <b>56 588,79</b>
018	RSA	0,00
10	Dotations, fonds divers et réserves	0,00
13	Subventions d'investissement (3)	0,00
16	Emprunts et dettes assimilées	0,00
18	Cpte de liaison : affectation (BA,régie)	0,00
20	Immobilisations incorporelles (sauf le 204) (3)	7 080,00
204	Subventions d'équipement versées (3) (5)	0,00
21	Immobilisations corporelles (3)	49 508,79
22	Immobilisations reçues en affectation (3)	0,00
23	Immobilisations en cours (sauf 2324) (3)	0,00
26	Participations et créances rattachées	0,00
27	Autres immobilisations financières (3)	0,00
45	Chapitres d'opérations pour compte de tiers	0,00
<b>SECTION DE FONCTIONNEMENT – TOTAL</b>		(II) <b>0,00</b>
011	Charges à caractère général (4)	0,00
012	Charges de personnel et frais assimilés (4)	0,00
014	Atténuations de produits	0,00
016	APA	0,00
017	RSA / Régularisations de RMI	0,00
65	Autres charges de gestion courante (4)	0,00
6586	Frais fonctionnement des groupes d'élus	0,00
66	Charges financières	0,00
67	Charges spécifiques (4)	0,00

(1) Il s'agit des restes à réaliser établis conformément à la comptabilité d'engagement annuelle. A servir uniquement en cas de reprise des résultats de l'exercice précédent, soit après le vote du compte administratif, soit en cas de reprise anticipée des résultats.

Les restes à réaliser de la section de fonctionnement correspondent : en dépenses, aux dépenses engagées non mandatées et non rattachées telles qu'elles ressortissent de la comptabilité des engagements ; et en recettes, aux recettes certaines n'ayant pas donné lieu à l'émission d'un titre et non rattachées.

Les restes à réaliser de la section d'investissement correspondent : en dépenses, aux dépenses engagées non mandatées au 31/12 de l'exercice précédent telles qu'elles ressortissent de la comptabilité des engagements ; et en recettes, aux recettes certaines n'ayant pas donné lieu à l'émission d'un titre au 31/12 de l'exercice précédent.

(2) Suivant le niveau de vote retenu par l'assemblée délibérante.

(3) Hors dépenses imputées au chapitre 018.

(4) Hors dépenses imputées aux chapitres 016 et 017.

(5) Le chapitre 204 « Subventions d'équipement versées » est un chapitre globalisé regroupant les comptes 204 et 2324.

## I – INFORMATIONS GENERALES

### EXECUTION DU BUDGET DE L'EXERCICE PRECEDENT – RAR RECETTES

#### DETAIL DES RESTES A REALISER N-1 EN RECETTES (1)

Chap. / art. (2)	Libellé	Titres restant à émettre
<b>SECTION D'INVESTISSEMENT – TOTAL</b>		(III) <b>301 597,80</b>
018	RSA	0,00
024	Produits des cessions d'immobilisations	0,00
10	Dotations, fonds divers et réserves	0,00
13	Subventions d'investissement (reçues) (3)	301 597,80
16	Emprunts et dettes assimilées	0,00
18	Cpte de liaison : affectation (BA,régie)	0,00
20	Immobilisations incorporelles (sauf 204) (3)	0,00
204	Subventions d'équipement versées (3) (5)	0,00
21	Immobilisations corporelles (3)	0,00
22	Immobilisations reçues en affectation (3)	0,00
23	Immobilisations en cours (sauf 2324) (3)	0,00
26	Participations et créances rattachées	0,00
27	Autres immobilisations financières (3)	0,00
45	Chapitres d'opérations pour compte de tiers	0,00
<b>SECTION DE FONCTIONNEMENT – TOTAL</b>		(IV) <b>0,00</b>
70	Prod. services, domaine, ventes diverses	0,00
73	Impôts et taxes	0,00
731	Fiscalité locale	0,00
74	Dotations et participations (4)	0,00
75	Autres produits de gestion courante (4)	0,00
013	Atténuations de charges (4)	0,00
016	APA	0,00
017	RSA / Régularisations de RMI	0,00
76	Produits financiers	0,00
77	Produits spécifiques (4)	0,00

(1) Il s'agit des restes à réaliser établis conformément à la comptabilité d'engagement annuelle. A servir uniquement en cas de reprise des résultats de l'exercice précédent, soit après le vote du compte administratif, soit en cas de reprise anticipée des résultats.

Les restes à réaliser de la section de fonctionnement correspondent : en dépenses, aux dépenses engagées non mandatées et non rattachées telles qu'elles ressortissent de la comptabilité des engagements ; et en recettes, aux recettes certaines n'ayant pas donné lieu à l'émission d'un titre et non rattachées.

Les restes à réaliser de la section d'investissement correspondent : en dépenses, aux dépenses engagées non mandatées au 31/12 de l'exercice précédent telles qu'elles ressortissent de la comptabilité des engagements ; et en recettes, aux recettes certaines n'ayant pas donné lieu à l'émission d'un titre au 31/12 de l'exercice précédent.

(2) Suivant le niveau de vote retenu par l'assemblée délibérante.

(3) Hors recettes imputées au chapitre 018.

(4) Hors recettes imputées aux chapitres 016 et 017.

(5) Le chapitre 204 « Subventions d'équipement versées » est un chapitre globalisé regroupant les comptes 204 et 2324.

## II – PRESENTATION GENERALE DU BUDGET

### VUE D'ENSEMBLE DU BUDGET – VOTE ET REPORTS

		DEPENSES	RECETTES
<b>VOTE</b>	Crédits d'investissement votés au titre du présent budget (y compris le compte 1068)	1 384 249,49	1 437 985,04
+		+	+
<b>REPORTS</b>	Restes à réaliser de l'exercice précédent (RAR N-1) (1)	56 588,79	301 597,80
	001 Solde d'exécution de la section d'investissement reporté (1)	(si solde négatif) 298 744,56	(si solde positif) 0,00
=		=	=
<b>Total de la section d'investissement (2)</b>		<b>1 739 582,84</b>	<b>1 739 582,84</b>
		DEPENSES	RECETTES
<b>VOTE</b>	Crédits de fonctionnement votés au titre du présent budget	1 012 725,87	690 463,00
+		+	+
<b>REPORTS</b>	Restes à réaliser de l'exercice précédent (RAR N-1) (1)	0,00	0,00
	002 Résultat de fonctionnement reporté (1)	(si déficit) 0,00	(si excédent) 322 262,87
=		=	=
<b>Total de la section de fonctionnement (3)</b>		<b>1 012 725,87</b>	<b>1 012 725,87</b>
<b>TOTAL DU BUDGET (4)</b>		<b>2 752 308,71</b>	<b>2 752 308,71</b>

(1) A servir uniquement en cas de reprise des résultats de l'exercice précédent, soit après le vote du compte administratif, soit en cas de reprise anticipée des résultats.

Les restes à réaliser de la section de fonctionnement correspondent : en dépenses, aux dépenses engagées non mandatées et non rattachées telles qu'elles ressortissent de la comptabilité des engagements ; et en recettes, aux recettes certaines n'ayant pas donné lieu à l'émission d'un titre et non rattachées.

Les restes à réaliser de la section d'investissement correspondent : en dépenses, aux dépenses engagées non mandatées au 31/12 de l'exercice précédent telles qu'elles ressortissent de la comptabilité des engagements ; et en recettes, aux recettes certaines n'ayant pas donné lieu à l'émission d'un titre au 31/12 de l'exercice précédent.

(2) Total de la section d'investissement = RAR + solde d'exécution reporté + crédits d'investissement votés.

(3) Total de la section de fonctionnement = RAR + résultat reporté + crédits de fonctionnement votés.

(4) Total du budget = total de la section de fonctionnement + total de la section d'investissement.

## II – PRESENTATION GENERALE DU BUDGET EQUILIBRE FINANCIER DU BUDGET – SECTION D'INVESTISSEMENT

### DEPENSES D'INVESTISSEMENT

Chap.	Libellé	Pour mémoire, budget précédent (1)	Restes à réaliser N-1	Propositions nouvelles (2)	Vote de l'assemblée	TOTAL (= RAR + vote)
018	RSA	0,00	0,00	0,00	0,00	0,00
20	Immobilisations incorporelles (sauf le 204) (y compris opérations) (3)	50 109,59	7 080,00	26 204,10	26 204,10	33 284,10
204	Subventions d'équipement versées (y compris opérations) (3) (8)	0,00	0,00	0,00	0,00	0,00
21	Immobilisations corporelles (y compris opérations) (3)	341 859,86	49 508,79	969 000,00	969 000,00	1 018 508,79
22	Immobilisations reçues en affectation (y compris opérations) (3) (4)	0,00	0,00	0,00	0,00	0,00
23	Immobilisations en cours (sauf 2324) (y compris opérations) (3)	727 709,52	0,00	0,00	0,00	0,00
<b>Total des dépenses d'équipement</b>		<b>1 119 678,97</b>	<b>56 588,79</b>	<b>995 204,10</b>	<b>995 204,10</b>	<b>1 051 792,89</b>
10	Dotations, fonds divers et réserves	0,00	0,00	0,00	0,00	0,00
13	Subventions d'investissement (3)	0,00	0,00	0,00	0,00	0,00
16	Emprunts et dettes assimilées	201 584,52	0,00	364 154,39	364 154,39	364 154,39
18	Cpte de liaison : affectation (BA,régie) (5)	0,00	0,00	0,00	0,00	0,00
26	Participations et créances rattachées	0,00	0,00	0,00	0,00	0,00
27	Autres immobilisations financières (3)	0,00	0,00	0,00	0,00	0,00
<b>Total des dépenses financières</b>		<b>201 584,52</b>	<b>0,00</b>	<b>364 154,39</b>	<b>364 154,39</b>	<b>364 154,39</b>
45...	Chapitres d'opérations pour compte de tiers (6)	0,00	0,00	0,00	0,00	0,00
<b>Total des dépenses réelles d'investissement</b>		<b>1 321 263,49</b>	<b>56 588,79</b>	<b>1 359 358,49</b>	<b>1 359 358,49</b>	<b>1 415 947,28</b>

040	Opérations ordre transf. entre sections (7)	24 891,50		24 891,00	24 891,00	24 891,00
041	Opérations patrimoniales (7)	0,00		0,00	0,00	0,00
<b>Total des dépenses d'ordre d'investissement</b>		<b>24 891,50</b>		<b>24 891,00</b>	<b>24 891,00</b>	<b>24 891,00</b>

<b>TOTAL</b>	<b>1 346 154,99</b>	<b>56 588,79</b>	<b>1 384 249,49</b>	<b>1 384 249,49</b>	<b>1 440 838,28</b>
--------------	---------------------	------------------	---------------------	---------------------	---------------------

+

<b>D 001 SOLDE D'EXECUTION NEGATIF REPORTE OU ANTICIPE</b>	<b>298 744,56</b>
--	-------------------

=

<b>TOTAL DES DEPENSES D'INVESTISSEMENT CUMULEES</b>	<b>1 739 582,84</b>
---	---------------------

(1) Voir état I-B pour la comparaison par rapport au budget précédent.

(2) Proposition formulée par le président pour l'exercice N.

(3) Hors dépenses imputées au chapitre 018.

(4) En dépenses, le chapitre 22 retrace les travaux d'investissement réalisés sur les biens reçus en affectation. En recette, il retrace, le cas échéant, l'annulation de tels travaux effectués sur un exercice antérieur.

(5) A servir uniquement lorsque la collectivité effectue une dotation initiale en espèces au profit d'un service public non personnalisé qu'elle crée.

(6) Seul le total des opérations pour compte de tiers figure sur cet état (voir le détail en IV-B5).

(7) DF 023 = RI 021 ; DI 040 = RF 042 ; RI 040 = DF 042 ; DI 041 = RI 041.

(8) Le chapitre 204 « Subventions d'équipement versées » est un chapitre globalisé regroupant les comptes 204 et 2324.

<b>II – PRESENTATION GENERALE DU BUDGET</b>	<b>II</b>
<b>EQUILIBRE FINANCIER DU BUDGET – SECTION D'INVESTISSEMENT</b>	<b>C1</b>

## RECETTES D'INVESTISSEMENT

Chap.	Libellé	Pour mémoire, budget précédent (1)	Restes à réaliser N-1	Propositions nouvelles (2)	Vote de l'assemblée	TOTAL (= RAR + vote)
018	RSA	0,00	0,00	0,00	0,00	0,00
13	Subventions d'investissement (reçues) (sauf le 138) (3)	546 483,74	301 597,80	500 965,89	500 965,89	802 563,69
16	Emprunts et dettes assimilées (4)	0,00	0,00	250 000,00	250 000,00	250 000,00
20	Immobilisations incorporelles (sauf le 204) (3)	0,00	0,00	0,00	0,00	0,00
204	Subventions d'équipement versées (3) (13)	0,00	0,00	0,00	0,00	0,00
21	Immobilisations corporelles (3)	0,00	0,00	0,00	0,00	0,00
22	Immobilisations reçues en affectation (3) (5)	0,00	0,00	0,00	0,00	0,00
23	Immobilisations en cours (sauf 2324) (3)	0,00	0,00	0,00	0,00	0,00
<b>Total des recettes d'équipement</b>		<b>546 483,74</b>	<b>301 597,80</b>	<b>750 965,89</b>	<b>750 965,89</b>	<b>1 052 563,69</b>
10	Dotations, fonds divers et réserves (sauf 1068)	56 720,60	0,00	165 000,00	165 000,00	165 000,00
1068	Excédents de fonctionnement capitalisés (6)	75 223,99	0,00	53 735,55	53 735,55	53 735,55
138	Autres subventions invest. non transf. (3) (7)	0,00	0,00	0,00	0,00	0,00
16	Emprunts et dettes assimilées	0,00	0,00	0,00	0,00	0,00
18	Cpte de liaison : affectation (BA,régie) (8)	0,00	0,00	0,00	0,00	0,00
26	Participations et créances rattachées	0,00	0,00	0,00	0,00	0,00
27	Autres immobilisations financières (3)	0,00	0,00	0,00	0,00	0,00
024	Produits des cessions d'immobilisations	35 200,00	0,00	12 500,00	12 500,00	12 500,00
<b>Total des recettes financières</b>		<b>167 144,59</b>	<b>0,00</b>	<b>231 235,55</b>	<b>231 235,55</b>	<b>231 235,55</b>
45...	Chapitres d'opérations pour le compte de tiers (9)	0,00	0,00	0,00	0,00	0,00
<b>Total des recettes réelles d'investissement</b>		<b>713 628,33</b>	<b>301 597,80</b>	<b>982 201,44</b>	<b>982 201,44</b>	<b>1 283 799,24</b>

021	Virement de la section de fonctionnement (10)	330 000,00		392 000,00	392 000,00	392 000,00
040	Opérations ordre transf. entre sections (10) (11)	63 757,00		63 783,60	63 783,60	63 783,60
041	Opérations patrimoniales (10)	0,00		0,00	0,00	0,00
<b>Total des recettes d'ordre d'investissement</b>		<b>393 757,00</b>		<b>455 783,60</b>	<b>455 783,60</b>	<b>455 783,60</b>

<b>TOTAL</b>	<b>1 107 385,33</b>	<b>301 597,80</b>	<b>1 437 985,04</b>	<b>1 437 985,04</b>	<b>1 739 582,84</b>
--------------	---------------------	-------------------	---------------------	---------------------	---------------------

+

<b>R 001 SOLDE D'EXECUTION POSITIF REPORTE OU ANTICIPE</b>	<b>0,00</b>
--	-------------

=

<b>TOTAL DES RECETTES D'INVESTISSEMENT CUMULEES</b>	<b>1 739 582,84</b>
---	---------------------

## Pour information :

Il s'agit, pour un budget voté en équilibre, des ressources propres correspondant à l'excédent des recettes réelles de fonctionnement sur les dépenses réelles de fonctionnement. Il sert à financer le remboursement du capital de la dette et les nouveaux investissements de la collectivité.

<b>AUTOFINANCEMENT PREVISIONNEL DÉGAGÉ PAR LA SECTION DE FONCTIONNEMENT (12)</b>	<b>430 892,60</b>
--	-------------------

(1) Voir état I-B pour la comparaison par rapport au budget précédent.

(2) Proposition formulée par le président pour l'exercice N.

(3) Hors recettes imputées au chapitre 018.

(4) Sauf 165, 166 et 16449.

(5) En dépenses, le chapitre 22 retrace les travaux d'investissement réalisés sur les biens reçus en affectation. En recette, il retrace, le cas échéant, l'annulation de tels travaux effectués sur un exercice antérieur.

(6) Le compte 1068 n'est pas un chapitre mais un article du chapitre 10.

(7) Le compte 138 n'est pas un chapitre mais une subdivision du chapitre 13.

(8) A servir uniquement lorsque la collectivité effectue une dotation initiale en espèces au profit d'un service public non personnalisé qu'elle crée.

(9) Seul le total des opérations pour compte de tiers figure sur cet état (voir le détail en IV-B5).

(10) DF 023 = RI 021 ; DI 040 = RF 042 ; RI 040 = DF 042 ; DI 041 = RI 041.

(11) Les comptes 15, 29, 39, 49 et 59 peuvent figurer dans le détail du chapitre si la collectivité a opté pour le régime des provisions budgétaires, conformément aux dispositions législatives et



réglementaires applicables.

(12) Solde de l'opération DF 023 + DF 042 – RF 042 ou solde de l'opération RI 021 + RI 040 – DI 040.

(13) Le chapitre 204 « Subventions d'équipement versées » est un chapitre globalisé regroupant les comptes 204 et 2324.

## II – PRESENTATION GENERALE DU BUDGET EQUILIBRE FINANCIER – SECTION DE FONCTIONNEMENT

### DEPENSES DE FONCTIONNEMENT

Chap.	Libellé	Pour mémoire, budget précédent (1)	Restes à réaliser N-1	Propositions nouvelles (2)	Vote de l'assemblée	TOTAL (= RAR + vote)
011	Charges à caractère général (3)	213 950,00	0,00	224 144,83	224 144,83	224 144,83
012	Charges de personnel et frais assimilés (3)	268 513,51	0,00	240 000,00	240 000,00	240 000,00
014	Atténuations de produits	34 336,00	0,00	37 286,00	37 286,00	37 286,00
016	APA	0,00	0,00	0,00	0,00	0,00
017	RSA / Régularisations de RMI	0,00	0,00	0,00	0,00	0,00
65	Autres charges de gestion courante (sauf 6586) (3)	35 900,00	0,00	37 000,00	37 000,00	37 000,00
6586	Frais fonctionnement des groupes d'élus	0,00	0,00	0,00	0,00	0,00
<b>Total des dépenses de gestion courante</b>		<b>552 699,51</b>	<b>0,00</b>	<b>538 430,83</b>	<b>538 430,83</b>	<b>538 430,83</b>
66	Charges financières	15 723,31	0,00	14 011,44	14 011,44	14 011,44
67	Charges spécifiques (3)	0,00	0,00	4 500,00	4 500,00	4 500,00
68	Dotations aux provisions, dépréciations (semi-budgétaires) (3)	0,00		0,00	0,00	0,00
<b>Total des dépenses réelles de fonctionnement</b>		<b>568 422,82</b>	<b>0,00</b>	<b>556 942,27</b>	<b>556 942,27</b>	<b>556 942,27</b>

023	Virement à la section d'investissement (4)	330 000,00		392 000,00	392 000,00	392 000,00
042	Opérations ordre transf. entre sections (4) (5)	63 757,00		63 783,60	63 783,60	63 783,60
043	Opérations ordre intérieur de la section (4)	0,00		0,00	0,00	0,00
<b>Total des dépenses d'ordre de fonctionnement</b>		<b>393 757,00</b>		<b>455 783,60</b>	<b>455 783,60</b>	<b>455 783,60</b>

<b>TOTAL</b>	<b>962 179,82</b>	<b>0,00</b>	<b>1 012 725,87</b>	<b>1 012 725,87</b>	<b>1 012 725,87</b>
--------------	-------------------	-------------	---------------------	---------------------	---------------------

+

<b>D 002 RESULTAT REPORTE OU ANTICIPE</b>	<b>0,00</b>
---	-------------

=

<b>TOTAL DES DEPENSES DE FONCTIONNEMENT CUMULEES</b>	<b>1 012 725,87</b>
--	---------------------

(1) Voir état I-B pour la comparaison par rapport au budget précédent.

(2) Proposition formulée par le président pour l'exercice N.

(3) Hors dépenses imputées aux chapitres 016 et 017.

(4) DF 023 = RI 021 ; DI 040 = RF 042 ; RI 040 = DF 042 ; DF 043 = RF 043.

(5) Les comptes 68 peuvent figurer dans le détail du chapitre si la collectivité a opté pour le régime des provisions budgétaires, conformément aux dispositions législatives et réglementaires applicables.

## II – PRESENTATION GENERALE DU BUDGET

### EQUILIBRE FINANCIER – SECTION DE FONCTIONNEMENT

II

C2

#### RECETTES DE FONCTIONNEMENT

Chap.	Libellé	Pour mémoire, budget précédent (1)	Restes à réaliser N-1	Propositions nouvelles (2)	Vote de l'assemblée	TOTAL (= RAR + vote)
013	Atténuations de charges (3)	0,00	0,00	0,00	0,00	0,00
016	APA	0,00	0,00	0,00	0,00	0,00
017	RSA / Régularisations de RMI	0,00	0,00	0,00	0,00	0,00
70	Prod. services, domaine, ventes diverses	171 751,00	0,00	197 929,00	197 929,00	197 929,00
73	Impôts et taxes (sauf le 731)	0,00	0,00	21 264,00	21 264,00	21 264,00
731	Fiscalité locale	289 427,00	0,00	279 492,00	279 492,00	279 492,00
74	Dotations et participations (3)	97 656,00	0,00	82 387,00	82 387,00	82 387,00
75	Autres produits de gestion courante (3)	35 463,38	0,00	84 500,00	84 500,00	84 500,00
<b>Total des recettes de gestion courante</b>		<b>594 297,38</b>	<b>0,00</b>	<b>665 572,00</b>	<b>665 572,00</b>	<b>665 572,00</b>
76	Produits financiers	0,00	0,00	0,00	0,00	0,00
77	Produits spécifiques (3)	0,00	0,00	0,00	0,00	0,00
78	Reprises amort., dépréciations, prov. (semi-budgétaires) (3)	0,00		0,00	0,00	0,00
<b>Total des recettes réelles de fonctionnement</b>		<b>594 297,38</b>	<b>0,00</b>	<b>665 572,00</b>	<b>665 572,00</b>	<b>665 572,00</b>

042	Opérations ordre transf. entre sections (4) (5)	24 891,50		24 891,00	24 891,00	24 891,00
043	Opérations ordre intérieur de la section (4)	0,00		0,00	0,00	0,00
<b>Total des recettes d'ordre de fonctionnement</b>		<b>24 891,50</b>		<b>24 891,00</b>	<b>24 891,00</b>	<b>24 891,00</b>

<b>TOTAL</b>	<b>619 188,88</b>	<b>0,00</b>	<b>690 463,00</b>	<b>690 463,00</b>	<b>690 463,00</b>
--------------	-------------------	-------------	-------------------	-------------------	-------------------

+

<b>R 002 RESULTAT REPORTE OU ANTICIPE</b>	<b>322 262,87</b>
---	-------------------

=

<b>TOTAL DES RECETTES DE FONCTIONNEMENT CUMULEES</b>	<b>1 012 725,87</b>
--	---------------------

#### Pour information :

<b>AUTOFINANCEMENT PREVISIONNEL DÉGAGÉ AU PROFIT DE LA SECTION D'INVESTISSEMENT (6)</b>	<b>430 892,60</b>
---	-------------------

Il s'agit, pour un budget voté en équilibre, des ressources propres correspondant à l'excédent des recettes réelles de fonctionnement sur les dépenses réelles de fonctionnement. Il sert à financer le remboursement du capital de la dette et les nouveaux investissements de la collectivité.

(1) Voir état I-B pour la comparaison par rapport au budget précédent.

(2) Proposition formulée par le président pour l'exercice N.

(3) Hors recettes imputées aux chapitres 016 et 017.

(4) DF 023 = RI 021 ; DI 040 = RF 042 ; RI 040 = DF 042 ; DF 043 = RF 043.

(5) Les comptes 78 peuvent figurer dans le détail du chapitre si la collectivité a opté pour le régime des provisions budgétaires, conformément aux dispositions législatives et réglementaires applicables.

(6) Solde de l'opération DF 023 + DF 042 – RF 042 ou solde de l'opération RI 021 + RI 040 – DI 040.

## II – PRESENTATION GENERALE DU BUDGET

### BALANCE GENERALE – DEPENSES

#### DEPENSES D'INVESTISSEMENT (y compris RAR)

INVESTISSEMENT		Opérations réelles (1)	Opérations d'ordre (2)	TOTAL
10	Dotations, fonds divers et réserves	0,00	0,00	0,00
13	Subventions d'investissement (3)	0,00	24 891,00	24 891,00
15	Provisions pour risques et charges (4)		0,00	0,00
16	Emprunts et dettes assimilées (sauf 1688 non budgétaire)	364 154,39	0,00	364 154,39
18	Cpte de liaison : affectation (BA,régie)	(7) 0,00		0,00
	Total des opérations d'équipement	794 000,00		794 000,00
20	Immobilisations incorporelles (sauf 204) (3) (5)	33 284,10	0,00	33 284,10
204	Subventions d'équipement versées (3) (5) (10)	0,00	0,00	0,00
21	Immobilisations corporelles (3) (5)	224 508,79	0,00	224 508,79
22	Immobilisations reçues en affectation (3) (5)	(8) 0,00	0,00	0,00
23	Immobilisations en cours (3) (sauf 2324) (5)	0,00	0,00	0,00
018	RSA	0,00	0,00	0,00
26	Participations et créances rattachées	0,00	0,00	0,00
27	Autres immobilisations financières (3)	0,00	0,00	0,00
28	Amortissement des immobilisations (reprises)		0,00	0,00
29	Dépréciations des immobilisations (4)		0,00	0,00
39	Dépréciation des stocks et en-cours (4)		0,00	0,00
3...	Stocks et en-cours		0,00	0,00
198	Neutralisation des amortissements		0,00	0,00
45	Chapitres d'opérations pour compte de tiers (6)	0,00	0,00	0,00
481	Charges à rép. sur plusieurs exercices		0,00	0,00
49	Dépréciation des comptes de tiers (4)		0,00	0,00
59	Dépréciation des comptes financiers (4)		0,00	0,00
<b>Dépenses d'investissement – Total</b>		<b>1 415 947,28</b>	<b>24 891,00</b>	<b>1 440 838,28</b>

+

<b>D 001 SOLDE D'EXECUTION NEGATIF REPORTE OU ANTICIPE</b>	<b>298 744,56</b>
--	-------------------

=

<b>TOTAL DES DEPENSES D'INVESTISSEMENT CUMULEES</b>	<b>1 739 582,84</b>
---	---------------------

#### DEPENSES DE FONCTIONNEMENT (y compris RAR)

FONCTIONNEMENT		Opérations réelles (1)	Opérations d'ordre (2)	TOTAL
011	Charges à caractère général (9)	224 144,83		224 144,83
012	Charges de personnel et frais assimilés (9)	240 000,00		240 000,00
014	Atténuations de produits	37 286,00		37 286,00
016	APA	0,00		0,00
017	RSA / Régularisations de RMI	0,00		0,00
60	Achats et variation des stocks		0,00	0,00
65	Autres charges de gestion courante (sauf 6586) (9)	37 000,00	0,00	37 000,00
6586	Frais fonctionnement des groupes d'élus	0,00		0,00
66	Charges financières	14 011,44	0,00	14 011,44
67	Charges spécifiques (9)	4 500,00	0,00	4 500,00
68	Dot. aux amortissements et provisions (9)	0,00	63 783,60	63 783,60
71	Production stockée (ou déstockage)		0,00	0,00
023	Virement à la section d'investissement		392 000,00	392 000,00
<b>Dépenses de fonctionnement – Total</b>		<b>556 942,27</b>	<b>455 783,60</b>	<b>1 012 725,87</b>

+

<b>D 002 RESULTAT REPORTE OU ANTICIPE</b>	<b>0,00</b>
---	-------------

=

<b>TOTAL DES DEPENSES DE FONCTIONNEMENT CUMULEES</b>	<b>1 012 725,87</b>
--	---------------------

(1) Y compris les opérations relatives au rattachement et les opérations d'ordre semi-budgétaires.

(2) Voir la liste des opérations d'ordre de l'instruction budgétaire et comptable M. 57.

(3) Hors dépenses imputées au chapitre 018.

(4) Ces chapitres ne sont à renseigner que si la collectivité applique le régime des provisions budgétaires, conformément aux dispositions législatives et réglementaires applicables.

(5) Hors chapitres opérations.



- (6) Seul le total des opérations pour compte de tiers figure sur cet état (voir le détail en IV-B5).
- (7) A utiliser uniquement dans le cas où la collectivité effectuerait une dotation initiale au profit d'un service public doté de la seule autonomie financière.
- (8) A utiliser uniquement dans le cas où la collectivité effectuerait des dépenses sur des biens affectés.
- (9) Hors dépenses imputées aux chapitres 016 et 017.
- (10) Le chapitre 204 « Subventions d'équipement versées » est un chapitre globalisé regroupant les comptes 204 et 2324.

## II – PRESENTATION GENERALE DU BUDGET

### BALANCE GENERALE – RECETTES

#### RECETTES D'INVESTISSEMENT (y compris RAR)

INVESTISSEMENT	Opérations réelles (1)	Opérations d'ordre (2)	TOTAL
10 Dotations, fonds divers et réserves (sauf 1068)	165 000,00	0,00	165 000,00
13 Subventions d'investissement (reçues) (3)	802 563,69	0,00	802 563,69
15 Provisions pour risques et charges (4)		0,00	0,00
16 Emprunts et dettes assimilées (sauf 1688 non budgétaire)	250 000,00	0,00	250 000,00
18 Cpte de liaison : affectation (BA,régie) (6)	0,00		0,00
20 Immobilisations incorporelles (sauf le 204) (3)	0,00	0,00	0,00
204 Subventions d'équipement versées (3) (9)	0,00	0,00	0,00
21 Immobilisations corporelles (3)	0,00	0,00	0,00
22 Immobilisations reçues en affectation (3) (7)	0,00	0,00	0,00
23 Immobilisations en cours(sauf 2324) (3)	0,00	0,00	0,00
018 RSA	0,00	0,00	0,00
26 Participations et créances rattachées	0,00	0,00	0,00
27 Autres immobilisations financières (3)	0,00	0,00	0,00
28 Amortissement des immobilisations		63 783,60	63 783,60
29 Dépréciations des immobilisations (4)		0,00	0,00
39 Dépréciation des stocks et en-cours (4)		0,00	0,00
3... Stocks et en-cours		0,00	0,00
45 Chapitres d'opérations pour compte de tiers (5)	0,00	0,00	0,00
481 Charges à rép. sur plusieurs exercices		0,00	0,00
49 Dépréciation des comptes de tiers (4)		0,00	0,00
59 Dépréciation des comptes financiers (4)		0,00	0,00
021 Virement de la section de fonctionnement		392 000,00	392 000,00
024 Produits des cessions d'immobilisations	12 500,00		12 500,00
<b>Recettes d'investissement – Total</b>	<b>1 230 063,69</b>	<b>455 783,60</b>	<b>1 685 847,29</b>

+

R 001 SOLDE D'EXECUTION POSITIF REPORTE OU ANTICIPE

0,00

+

R 1068 AFFECTATION DU RESULTAT

53 735,55

=

TOTAL DES RECETTES D'INVESTISSEMENT CUMULEES

1 739 582,84

#### RECETTES DE FONCTIONNEMENT (y compris RAR)

FONCTIONNEMENT	Opérations réelles (1)	Opérations d'ordre (2)	TOTAL
013 Atténuations de charges (8)	0,00		0,00
016 APA	0,00		0,00
017 RSA / Régularisations de RMI	0,00		0,00
60 Achats et variation des stocks		0,00	0,00
70 Prod. services, domaine, ventes diverses	197 929,00		197 929,00
71 Production stockée (ou déstockage)		0,00	0,00
72 Production immobilisée		0,00	0,00
73 Impôts et taxes (sauf 731)	21 264,00		21 264,00
731 Fiscalité locale	279 492,00		279 492,00
74 Dotations et participations (8)	82 387,00		82 387,00
75 Autres produits de gestion courante (8)	84 500,00	0,00	0,00
76 Produits financiers	0,00	0,00	0,00
77 Produits spécifiques (8)	0,00	24 891,00	24 891,00
78 Reprise sur amortissements et provisions (8)	0,00	0,00	0,00
79 Transferts de charges		0,00	0,00
<b>Recettes de fonctionnement – Total</b>	<b>665 572,00</b>	<b>24 891,00</b>	<b>690 463,00</b>

+

R 002 RESULTAT REPORTE OU ANTICIPE

322 262,87

=

TOTAL DES RECETTES DE FONCTIONNEMENT CUMULEES

1 012 725,87



- (1) Y compris les opérations relatives au rattachement et les opérations d'ordre semi-budgétaires.
- (2) Voir la liste des opérations d'ordre de l'instruction budgétaire et comptable M. 57.
- (3) Hors recettes imputées au chapitre 018.
- (4) Ces chapitres ne sont à renseigner que si la collectivité applique le régime des provisions budgétaires, conformément aux dispositions législatives et réglementaires applicables.
- (5) Seul le total des opérations pour compte de tiers figure sur cet état (voir le détail en IV-B5).
- (6) A utiliser uniquement dans le cas où la collectivité effectuerait une dotation initiale au profit d'un service public doté de la seule autonomie financière.
- (7) A utiliser uniquement dans le cas où la collectivité effectuerait des dépenses sur des biens affectés.
- (8) Hors recettes imputées aux chapitres 016 et 017.
- (9) Le chapitre 204 « Subventions d'équipement versées » est un chapitre globalisé regroupant les comptes 204 et 2324.



### III – VOTE DU BUDGET

#### SECTION D'INVESTISSEMENT – VUE D'ENSEMBLE – DEPENSES – AP NOUVELLES ET CREDITS DE L'EXERCICE

#### DEPENSES

Chapitre		Pour mémoire, budget précédent (1)	RAR N-1 I	Vote de l'assemblée sur les AP lors de la séance budgétaire (2)	Propositions nouvelles	Vote de l'assemblée II	Pour information, dépenses gérées dans le cadre d'une AP	Pour information, dépenses gérées hors AP	TOTAL (RAR N-1 + Vote) III = I + II
<b>TOTAL</b>		<b>1 346 154,99</b>	<b>56 588,79</b>	<b>0,00</b>	<b>1 384 249,49</b>	<b>1 384 249,49</b>	<b>0,00</b>	<b>1 384 249,49</b>	<b>1 440 838,28</b>
018	RSA	0,00	0,00	0,00	0,00	0,00	0,00	0,00	0,00
20	Immobilisations incorporelles (sauf 204)	50 109,59	7 080,00	0,00	26 204,10	26 204,10	0,00	26 204,10	33 284,10
204	Subventions d'équipement versées (9)	0,00	0,00	0,00	0,00	0,00	0,00	0,00	0,00
21	Immobilisations corporelles	341 859,86	49 508,79	0,00	175 000,00	175 000,00	0,00	175 000,00	224 508,79
22	Immobilisations reçues en affectation	0,00	0,00	0,00	0,00	0,00	0,00	0,00	0,00
23	Immobilisations en cours (sauf 2324)	0,00	0,00	0,00	0,00	0,00	0,00	0,00	0,00
	Total des opérations d'équipement (3)	727 709,52	0,00	0,00	794 000,00	794 000,00	0,00	794 000,00	794 000,00
<b>Total des dépenses d'équipement</b>		<b>1 119 678,97</b>	<b>56 588,79</b>	<b>0,00</b>	<b>995 204,10</b>	<b>995 204,10</b>	<b>0,00</b>	<b>995 204,10</b>	<b>1 051 792,89</b>
10	Dotations, fonds divers et réserves	0,00	0,00		0,00	0,00		0,00	0,00
13	Subventions d'investissement	0,00	0,00		0,00	0,00		0,00	0,00
16	Emprunts et dettes assimilées (sauf 1688 non budgétaire)	201 584,52	0,00		364 154,39	364 154,39		364 154,39	364 154,39
18	Cpte de liaison : affectation (BA,régie)	0,00	0,00		0,00	0,00		0,00	0,00
26	Participations et créances rattachées	0,00	0,00	0,00	0,00	0,00	0,00	0,00	0,00
27	Autres immobilisations financières	0,00	0,00	0,00	0,00	0,00	0,00	0,00	0,00
020	Dépenses imprévues (dans le cadre d'une AP)			0,00					
<b>Total des dépenses financières</b>		<b>201 584,52</b>	<b>0,00</b>	<b>0,00</b>	<b>364 154,39</b>	<b>364 154,39</b>	<b>0,00</b>	<b>364 154,39</b>	<b>364 154,39</b>
45	Chapitres d'opérations pour compte de tiers (4)	0,00	0,00	0,00	0,00	0,00	0,00	0,00	0,00
<b>Total des dépenses réelles</b>		<b>1 321 263,49</b>	<b>56 588,79</b>	<b>0,00</b>	<b>1 359 358,49</b>	<b>1 359 358,49</b>	<b>0,00</b>	<b>1 359 358,49</b>	<b>1 415 947,28</b>
040	Opérations ordre transf. entre sections (5) (6)	24 891,50			24 891,00	24 891,00		24 891,00	24 891,00
041	Opérations patrimoniales (7)	0,00			0,00	0,00		0,00	0,00
<b>Total des dépenses d'ordre</b>		<b>24 891,50</b>			<b>24 891,00</b>	<b>24 891,00</b>		<b>24 891,00</b>	<b>24 891,00</b>

D001 Solde d'exécution négatif reporté ou anticipé (8)

298 744,56

Total des dépenses d'investissement cumulées

1 739 582,84

(1) Voir état I-B pour le contenu du budget précédent.

(2) Il s'agit des AP nouvelles qui sont votées lors de la séance d'adoption du budget. Cela concerne les AP relatives à de nouvelles programmations pluriannuelles mais également les AP modifiant un stock d'AP existant.

(3) Voir l'état III-A2.1 pour le détail des opérations d'équipement.

(4) Voir l'état IV-B5 pour le détail des opérations pour compte de tiers.

(5) Cf. définition du chapitre des opérations d'ordre (*DI 040 = RF 042*).

(6) Aucune prévision budgétaire ne doit figurer à l'article 192 (cf. chapitre 024 « produit des cessions d'immobilisations »).

(7) Cf. définition du chapitre des opérations d'ordre (*DI 041 = RI 041*).

(8) Le solde d'exécution reporté est le résultat constaté de l'exercice précédent qui fait l'objet d'un report et non d'un vote de l'assemblée délibérante. Inscrire en cas de reprise des résultats de l'exercice précédent (après vote du compte administratif ou si reprise anticipée des résultats).

(9) Le chapitre 204 « Subventions d'équipement versées » est un chapitre globalisé regroupant les comptes 204 et 2324.

Envoyé en préfecture le 16/04/2024

Reçu en préfecture le 16/04/2024

Publié le



ID : 02B-212000863-20240415-BP\_M57\_2024-BF

## III – VOTE DU BUDGET

## SECTION D'INVESTISSEMENT – VUE D'ENSEMBLE – RECETTES

A

## RECETTES

Chapitre		Pour mémoire, budget précédent (1)	RAR N-1	Propositions nouvelles	Vote de l'assemblée	TOTAL (RAR N-1 + Vote)
			I		II	III = I + II
<b>TOTAL</b>		<b>1 032 161,34</b>	<b>301 597,80</b>	<b>1 384 249,49</b>	<b>1 384 249,49</b>	<b>1 685 847,29</b>
018	RSA	0,00	0,00	0,00	0,00	0,00
13	Subventions d'investissement (hors 138)	546 483,74	301 597,80	500 965,89	500 965,89	802 563,69
16	Emprunts et dettes assimilées (hors 16449, 165, 166 et 1688 non budgétaire)	0,00	0,00	250 000,00	250 000,00	250 000,00
20	Immobilisations incorporelles (sauf 204)	0,00	0,00	0,00	0,00	0,00
204	Subventions d'équipement versées (9)	0,00	0,00	0,00	0,00	0,00
21	Immobilisations corporelles	0,00	0,00	0,00	0,00	0,00
22	Immobilisations reçues en affectation	0,00	0,00	0,00	0,00	0,00
23	Immobilisations en cours (sauf 2324)	0,00	0,00	0,00	0,00	0,00
<b>Total des recettes d'équipement</b>		<b>546 483,74</b>	<b>301 597,80</b>	<b>750 965,89</b>	<b>750 965,89</b>	<b>1 052 563,69</b>
10	Dotations, fonds divers et réserves (sauf 1068)	56 720,60	0,00	165 000,00	165 000,00	165 000,00
138	Autres subventions invest. non transf.	0,00	0,00	0,00	0,00	0,00
16	Emprunts et dettes assimilées (16449, 165 et 166)	0,00	0,00	0,00	0,00	0,00
18	Cpte de liaison : affectation (BA,régie)	0,00	0,00	0,00	0,00	0,00
26	Participations et créances rattachées	0,00	0,00	0,00	0,00	0,00
27	Autres immobilisations financières	0,00	0,00	0,00	0,00	0,00
024	Produits des cessions d'immobilisations	35 200,00	0,00	12 500,00	12 500,00	12 500,00
<b>Total des recettes financières</b>		<b>91 920,60</b>	<b>0,00</b>	<b>177 500,00</b>	<b>177 500,00</b>	<b>177 500,00</b>
45	Chapitres d'opérations pour compte de tiers (2)	0,00	0,00	0,00	0,00	0,00
<b>Total des recettes réelles</b>		<b>638 404,34</b>	<b>301 597,80</b>	<b>928 465,89</b>	<b>928 465,89</b>	<b>1 230 063,69</b>
021	Virement de la section de fonctionnement	330 000,00		392 000,00	392 000,00	392 000,00
040	Opérations ordre transf. entre sections (3) (4) (5)	63 757,00		63 783,60	63 783,60	63 783,60
041	Opérations patrimoniales (6)	0,00		0,00	0,00	0,00
<b>Total des recettes d'ordre</b>		<b>393 757,00</b>		<b>455 783,60</b>	<b>455 783,60</b>	<b>455 783,60</b>

R001 Solde d'exécution positif reporté ou anticipé (7) 0,00

Affectation au compte 1068 (8) 53 735,55

Total des recettes d'investissement cumulées 1 739 582,84

(1) Voir état I-B pour le contenu du budget précédent.

## COMMUNE DE CENTURI - budget M57 - BP - 2024

- (2) Voir l'état IV-B5 pour le détail des opérations pour compte de tiers.
- (3) Cf. définition du chapitre des opérations d'ordre (*RI 040 = DF 042*).
- (4) Les comptes 15, 29, 39, 49 et 59 peuvent figurer dans le détail du chapitre si la collectivité a opté pour le régime des provisions budgétaires, conformément aux dispositions législatives et réglementaires applicables.
- (5) Aucune prévision budgétaire ne doit figurer à l'article 192 (cf. chapitre 024 « produit des cessions d'immobilisations »).
- (6) Cf. définition du chapitre des opérations d'ordre (*DI 041 = RI 041*).
- (7) Le solde d'exécution reporté est le résultat constaté de l'exercice précédent qui fait l'objet d'un report et non d'un vote de l'assemblée délibérante. Inscrire en cas de reprise des résultats de l'exercice précédent (après vote du compte administratif ou si reprise anticipée des résultats).
- (8) Le montant inscrit doit être conforme à la délibération d'affectation du résultat. Ce montant ne fait donc pas l'objet d'un nouveau vote.
- (9) Le chapitre 204 « Subventions d'équipement versées » est un chapitre globalisé regroupant les comptes 204 et 2324.

Envoyé en préfecture le 16/04/2024

Reçu en préfecture le 16/04/2024

Publié le



ID : 02B-212000863-20240415-BP\_M57\_2024-BF

### III – VOTE DU BUDGET

#### SECTION D'INVESTISSEMENT – DEPENSES – DETAIL PAR ARTICLE

Chap. / art. (1)		Pour mémoire, budget précédent (2)	RAR N-1 I	Vote de l'assemblée sur les AP lors de la séance budgétaire (3)	Propositions nouvelles	Vote de l'assemblée II	Pour information Crédits gérés dans le cadre d'une AP	Pour information Crédits gérés hors AP	TOTAL (RAR N-1 + Vote) III = I + II
<b>TOTAL</b>		<b>1 346 154,99</b>	<b>56 588,79</b>	<b>0,00</b>	<b>1 384 249,49</b>	<b>1 384 249,49</b>	<b>0,00</b>	<b>1 384 249,49</b>	<b>1 440 838,28</b>
018	RSA	0,00	0,00	0,00	0,00	0,00	0,00	0,00	0,00
20	Immobilisations incorporelles (sauf 204)	50 109,59	7 080,00	0,00	26 204,10	26 204,10	0,00	26 204,10	33 284,10
203	Frais d'études, recherche, développement	50 109,59	7 080,00		26 204,10	26 204,10	0,00	26 204,10	33 284,10
204	Subventions d'équipement versées (9)	0,00	0,00	0,00	0,00	0,00	0,00	0,00	0,00
21	Immobilisations corporelles	341 859,86	49 508,79	0,00	175 000,00	175 000,00	0,00	175 000,00	224 508,79
2111	Terrains nus	168 984,87	49 508,79		0,00	0,00	0,00	0,00	49 508,79
2116	Cimetières	0,00	0,00		1 500,00	1 500,00	0,00	1 500,00	1 500,00
212	Agencements et aménagements de terrains	15 000,00	0,00		10 000,00	10 000,00	0,00	10 000,00	10 000,00
2131	Bâtiments publics	26 937,64	0,00		15 000,00	15 000,00	0,00	15 000,00	15 000,00
2135	Installations générales, agencements	10 000,00	0,00		4 000,00	4 000,00	0,00	4 000,00	4 000,00
2151	Réseaux de voirie	20 000,00	0,00		0,00	0,00	0,00	0,00	0,00
2152	Installations de voirie	46 000,00	0,00		30 000,00	30 000,00	0,00	30 000,00	30 000,00
21531	Réseaux d'adduction d'eau	15 000,00	0,00		60 000,00	60 000,00	0,00	60 000,00	60 000,00
21532	Réseaux d'assainissement	15 000,00	0,00		30 000,00	30 000,00	0,00	30 000,00	30 000,00
21538	Autres réseaux	15 000,00	0,00		6 000,00	6 000,00	0,00	6 000,00	6 000,00
2157	Matériel et outillage technique	3 000,00	0,00		5 000,00	5 000,00	0,00	5 000,00	5 000,00
2181	Install. générales, agencements	0,00	0,00		5 000,00	5 000,00	0,00	5 000,00	5 000,00
2183	Matériel informatique	2 000,00	0,00		2 500,00	2 500,00	0,00	2 500,00	2 500,00
2184	Matériel de bureau et mobilier	800,00	0,00		1 000,00	1 000,00	0,00	1 000,00	1 000,00
2188	Autres immobilisations corporelles	4 137,35	0,00		5 000,00	5 000,00	0,00	5 000,00	5 000,00
22	Immobilisations reçues en affectation	0,00	0,00	0,00	0,00	0,00	0,00	0,00	0,00
23	Immobilisations en cours (sauf 2324)	0,00	0,00	0,00	0,00	0,00	0,00	0,00	0,00
	Total des opérations d'équipement (4)	727 709,52	0,00	0,00	794 000,00	794 000,00	0,00	794 000,00	794 000,00
<b>Total des dépenses d'équipement</b>		<b>1 119 678,97</b>	<b>56 588,79</b>	<b>0,00</b>	<b>995 204,10</b>	<b>995 204,10</b>	<b>0,00</b>	<b>995 204,10</b>	<b>1 051 792,89</b>
10	Dotations, fonds divers et réserves	0,00	0,00		0,00	0,00		0,00	0,00
13	Subventions d'investissement	0,00	0,00		0,00	0,00		0,00	0,00

COMMUNE DE CENTURI - budget M57 - BP - 2024

Envoyé en préfecture le 16/04/2024

Reçu en préfecture le 16/04/2024

Publié le 16/04/2024  
 ID : 02B-212000863-20240415-BP\_M57\_2024-BF

Chap. / art. (1)		Pour mémoire, budget précédent (2)	RAR N-1 I	Vote de l'assemblée sur les AP lors de la séance budgétaire (3)	Propositions nouvelles	Vote de l'assemblée II	Pour information Crédits gérés dans le cadre d'une AP	Crédits gérés hors AP	Vote III = I + II
16	Emprunts et dettes assimilées (sauf le 1688 non budgétaire)	201 584,52	0,00		364 154,39	364 154,39		364 154,39	364 154,39
1641 165	Emprunts en euros Dépôts et cautionnements reçus	201 584,52 0,00	0,00 0,00		364 154,39 0,00	364 154,39 0,00		364 154,39 0,00	364 154,39 0,00
18	Cpte de liaison : affectation (BA,régie)	0,00	0,00		0,00	0,00		0,00	0,00
26	Participations et créances rattachées	0,00	0,00	0,00	0,00	0,00	0,00	0,00	0,00
27	Autres immobilisations financières	0,00	0,00	0,00	0,00	0,00	0,00	0,00	0,00
020	Dépenses imprévues (dans le cadre d'une AP)			0,00					
<b>Total des dépenses financières</b>		<b>201 584,52</b>	<b>0,00</b>	<b>0,00</b>	<b>364 154,39</b>	<b>364 154,39</b>	<b>0,00</b>	<b>364 154,39</b>	<b>364 154,39</b>
45...	Opérations pour compte de tiers (5)	0,00	0,00	0,00	0,00	0,00	0,00	0,00	0,00
<b>Total des dépenses réelles</b>		<b>1 321 263,49</b>	<b>56 588,79</b>	<b>0,00</b>	<b>1 359 358,49</b>	<b>1 359 358,49</b>	<b>0,00</b>	<b>1 359 358,49</b>	<b>1 415 947,28</b>
040	Opérations ordre transf. entre sections (6)	24 891,50			24 891,00	24 891,00		24 891,00	24 891,00
	Reprise sur autofinancement antérieur	24 891,50			24 891,00	24 891,00		24 891,00	24 891,00
13911	Subv. transf. Etat et établ. nationaux	24 891,50			0,00	0,00		0,00	0,00
13913	Subv. transf. Départements	0,00			24 891,00	24 891,00		24 891,00	24 891,00
	Charges transférées (7)	0,00			0,00	0,00		0,00	0,00
041	Opérations patrimoniales (8)	0,00			0,00	0,00		0,00	0,00
<b>Total des dépenses d'ordre</b>		<b>24 891,50</b>			<b>24 891,00</b>	<b>24 891,00</b>		<b>24 891,00</b>	<b>24 891,00</b>

(1) Détailler les articles conformément au plan de comptes.

(2) Voir état I-B pour le contenu du budget précédent.

(3) Il s'agit des AP nouvelles qui sont votées lors de la séance d'adoption du budget. Cela concerne les AP relatives à de nouvelles programmations pluriannuelles mais également les AP modifiant un stock d'AP existant.

(4) Voir état III-A2.1 pour le détail des opérations d'équipement.

(5) Il y a autant de ligne que d'opération pour compte de tiers.

(6) Cf. définition du chapitre des opérations d'ordre (DI 040 = RF 042).

(7) Aucune prévision budgétaire ne doit figurer à l'article 192 (cf. chapitre 024 « produit des cessions d'immobilisations »).

(8) Cf. définition du chapitre des opérations d'ordre (DI 041 = RI 041).

(9) Le chapitre 204 « Subventions d'équipement versées » est un chapitre globalisé regroupant les comptes 204 et 2324.

### III – VOTE DU BUDGET

#### SECTION D'INVESTISSEMENT – VUE D'ENSEMBLE DES OPERATIONS D'EQUIPEMENT

#### Vue d'ensemble des chapitres des opérations d'équipement

N° Opération	Libellé de l'opération	N° AP (1)	Pour mémoire réalisations cumulées au 01/01/N	RAR N-1	Propositions nouvelles	Vote de l'assemblée	Pour information Crédits gérés dans le cadre d'une AP	Pour information Crédits gérés hors AP
202104	AMENAGEMENT PARKING PORTO		0,00	0,00	0,00	0,00	0,00	0,00
202105	TRAVAUX DE VOIRIE		613 494,09	0,00	0,00	0,00	0,00	0,00
202401	Aménagement de Cannelle		0,00	0,00	520 000,00	520 000,00	0,00	520 000,00
202402	St Antoine et Lavoir		0,00	0,00	274 000,00	274 000,00	0,00	274 000,00
<b>TOTAL</b>			<b>613 494,09</b>	<b>0,00</b>	<b>794 000,00</b>	<b>794 000,00</b>	<b>0,00</b>	<b>794 000,00</b>

(1) Colonne à renseigner uniquement lorsque l'opération d'équipement est afférente à une AP.

**III – VOTE DU BUDGET**

**SECTION D'INVESTISSEMENT – DETAIL DES OPERATIONS D'EQU**

Cet état ne contient pas d'information.

**III – VOTE DU BUDGET****SECTION D'INVESTISSEMENT – DETAIL DES OPERATIONS D'EQUIPEMENT****(1) CHAPITRE DES OPERATIONS D'EQUIPEMENT N° : 202104  
LIBELLE : AMENAGEMENT PARKING PORTO  
NON COMPRIS DANS UNE AUTORISATION DE PROGRAMME****DEPENSES**

Chap. / art. (2)	Libellé	Réalisations cumulées au 01/01/N	RAR N-1	Propositions nouvelles	Vote de l'assemblée
<b>DEPENSES</b>		<b>0,00</b>	<b>a</b> <b>0,00</b>	<b>0,00</b>	<b>b</b> <b>0,00</b>
20	Immobilisations incorporelles (sauf 204)	0,00	0,00	0,00	0,00
203	Frais d'études, recherche, développement	0,00	0,00	0,00	0,00
204	Subventions d'équipement versées (6)	0,00	0,00	0,00	0,00
21	Immobilisations corporelles	0,00	0,00	0,00	0,00
2135	Installations générales, agencements	0,00	0,00	0,00	0,00
22	Immobilisations reçues en affectation	0,00	0,00	0,00	0,00
23	Immobilisations en cours (sauf 2324)	0,00	0,00	0,00	0,00
231	Immobilisations corporelles en cours	0,00	0,00	0,00	0,00

**FINANCEMENT EXTERNE (pour information) (facultatif)**

Chap. / art. (2)	Libellé	Réalisations cumulées affectées à l'opération au 01/01/N	RAR N-1	Propositions nouvelles	Vote de l'assemblée
<b>TOTAL RECETTES AFFECTEES (3)</b>		<b>0,00</b>	<b>c</b> <b>0,00</b>	<b>0,00</b>	<b>d</b> <b>0,00</b>
13	Subventions d'investissement (reçues) (sauf le 138)	0,00	0,00	0,00	0,00
1311	Subv. transf. Etat et établ. nationaux	0,00	0,00	0,00	0,00
16	Emprunts et dettes assimilées (4)	0,00	0,00	0,00	0,00
20	Immobilisations incorporelles (sauf le 204)	0,00	0,00	0,00	0,00
204	Subventions d'équipement versées (6)	0,00	0,00	0,00	0,00
21	Immobilisations corporelles	0,00	0,00	0,00	0,00
22	Immobilisations reçues en affectation	0,00	0,00	0,00	0,00
23	Immobilisations en cours (2324)	0,00	0,00	0,00	0,00

**Solde = (c + d) – (a + b) (5)****0,00**

(1) Ouvrir une page par chapitre d'opération.

(2) Détailler les articles utilisés conformément au plan de comptes.

(3) Exceptionnellement, les comptes 20, 204, 21, 22 et 23 sont en recettes réelles en cas de réduction ou d'annulation de mandats donnant lieu à reversement.

(4) Sauf 165, 166 et 16449.

(5) Indiquer le signe algébrique.

(6) Le chapitre 204 « Subventions d'équipement versées » est un chapitre globalisé regroupant les comptes 204 et 2324.

**III – VOTE DU BUDGET****SECTION D'INVESTISSEMENT – DETAIL DES OPERATIONS D'EQUIPEMENT**

**(1) CHAPITRE DES OPERATIONS D'EQUIPEMENT N° : 202105**  
**LIBELLE : TRAVAUX DE VOIRIE**  
**NON COMPRIS DANS UNE AUTORISATION DE PROGRAMME**

**DEPENSES**

Chap. / art. (2)	Libellé	Réalisations cumulées au 01/01/N	RAR N-1	Propositions nouvelles	Vote de l'assemblée
<b>DEPENSES</b>		<b>613 494,09</b>	<b>a 0,00</b>	<b>0,00</b>	<b>b 0,00</b>
20	Immobilisations incorporelles (sauf 204)	56 052,00	0,00	0,00	0,00
203	Frais d'études, recherche, développement	56 052,00	0,00	0,00	0,00
204	Subventions d'équipement versées (6)	0,00	0,00	0,00	0,00
21	Immobilisations corporelles	557 442,09	0,00	0,00	0,00
2151	Réseaux de voirie	557 442,09	0,00	0,00	0,00
22	Immobilisations reçues en affectation	0,00	0,00	0,00	0,00
23	Immobilisations en cours (sauf 2324)	0,00	0,00	0,00	0,00
231	Immobilisations corporelles en cours	0,00	0,00	0,00	0,00

**FINANCEMENT EXTERNE (pour information) (facultatif)**

Chap. / art. (2)	Libellé	Réalisations cumulées affectées à l'opération au 01/01/N	RAR N-1	Propositions nouvelles	Vote de l'assemblée
<b>TOTAL RECETTES AFFECTEES (3)</b>		<b>139 726,80</b>	<b>c 301 597,80</b>	<b>0,00</b>	<b>d 0,00</b>
13	Subventions d'investissement (reçues) (sauf le 138)	139 726,80	301 597,80	0,00	0,00
1311	Subv. transf. Etat et établ. nationaux	31 734,90	301 597,80	0,00	0,00
1321	Subv. non transf. Etat, établ. nationaux	0,00	0,00	0,00	0,00
16	Emprunts et dettes assimilées (4)	0,00	0,00	0,00	0,00
20	Immobilisations incorporelles (sauf le 204)	0,00	0,00	0,00	0,00
204	Subventions d'équipement versées (6)	0,00	0,00	0,00	0,00
21	Immobilisations corporelles	0,00	0,00	0,00	0,00
22	Immobilisations reçues en affectation	0,00	0,00	0,00	0,00
23	Immobilisations en cours (2324)	0,00	0,00	0,00	0,00

**Solde = (c + d) – (a + b) (5)****301 597,80**

(1) Ouvrir une page par chapitre d'opération.

(2) Détailler les articles utilisés conformément au plan de comptes.

(3) Exceptionnellement, les comptes 20, 204, 21, 22 et 23 sont en recettes réelles en cas de réduction ou d'annulation de mandats donnant lieu à reversement.

(4) Sauf 165, 166 et 16449.

(5) Indiquer le signe algébrique.

(6) Le chapitre 204 « Subventions d'équipement versées » est un chapitre globalisé regroupant les comptes 204 et 2324.

**III – VOTE DU BUDGET****SECTION D'INVESTISSEMENT – DETAIL DES OPERATIONS D'EQUIPEMENT****(1) CHAPITRE DES OPERATIONS D'EQUIPEMENT N° : 202201****LIBELLE : Mise en valeur des sites****NON COMPRIS DANS UNE AUTORISATION DE PROGRAMME****DEPENSES**

Chap. / art. (2)	Libellé	Réalisations cumulées au 01/01/N	RAR N-1	Propositions nouvelles	Vote de l'assemblée
<b>DEPENSES</b>		<b>0,00</b>	<b>a 0,00</b>	<b>0,00</b>	<b>b 0,00</b>
20	Immobilisations incorporelles (sauf 204)	0,00	0,00	0,00	0,00
204	Subventions d'équipement versées (6)	0,00	0,00	0,00	0,00
21	Immobilisations corporelles	0,00	0,00	0,00	0,00
22	Immobilisations reçues en affectation	0,00	0,00	0,00	0,00
23	Immobilisations en cours (sauf 2324)	0,00	0,00	0,00	0,00

**FINANCEMENT EXTERNE (pour information) (facultatif)**

Chap. / art. (2)	Libellé	Réalisations cumulées affectées à l'opération au 01/01/N	RAR N-1	Propositions nouvelles	Vote de l'assemblée
<b>TOTAL RECETTES AFFECTEES (3)</b>		<b>0,00</b>	<b>c 0,00</b>	<b>0,00</b>	<b>d 0,00</b>
13	Subventions d'investissement (reçues) (sauf le 138)	0,00	0,00	0,00	0,00
1313	Subv. transf. Départements	0,00	0,00	0,00	0,00
1322	Subv. non transf. Régions	0,00	0,00	0,00	0,00
16	Emprunts et dettes assimilées (4)	0,00	0,00	0,00	0,00
20	Immobilisations incorporelles (sauf le 204)	0,00	0,00	0,00	0,00
204	Subventions d'équipement versées (6)	0,00	0,00	0,00	0,00
21	Immobilisations corporelles	0,00	0,00	0,00	0,00
22	Immobilisations reçues en affectation	0,00	0,00	0,00	0,00
23	Immobilisations en cours (2324)	0,00	0,00	0,00	0,00

**Solde = (c + d) – (a + b) (5)****0,00**

(1) Ouvrir une page par chapitre d'opération.

(2) Détailler les articles utilisés conformément au plan de comptes.

(3) Exceptionnellement, les comptes 20, 204, 21, 22 et 23 sont en recettes réelles en cas de réduction ou d'annulation de mandats donnant lieu à reversement.

(4) Sauf 165, 166 et 16449.

(5) Indiquer le signe algébrique.

(6) Le chapitre 204 « Subventions d'équipement versées » est un chapitre globalisé regroupant les comptes 204 et 2324.

**III – VOTE DU BUDGET****SECTION D'INVESTISSEMENT – DETAIL DES OPERATIONS D'EQUIPEMENT****(1) CHAPITRE DES OPERATIONS D'EQUIPEMENT N° : 202401****LIBELLE : Aménagement de Cannelle****NON COMPRIS DANS UNE AUTORISATION DE PROGRAMME****DEPENSES**

Chap. / art. (2)	Libellé	Réalisations cumulées au 01/01/N	RAR N-1	Propositions nouvelles	Vote de l'assemblée
<b>DEPENSES</b>		<b>0,00</b>	<b>a 0,00</b>	<b>520 000,00</b>	<b>b 520 000,00</b>
20	Immobilisations incorporelles (sauf 204)	0,00	0,00	0,00	0,00
204	Subventions d'équipement versées (6)	0,00	0,00	0,00	0,00
21	Immobilisations corporelles	0,00	0,00	520 000,00	520 000,00
2111	Terrains nus	0,00	0,00	520 000,00	520 000,00
22	Immobilisations reçues en affectation	0,00	0,00	0,00	0,00
23	Immobilisations en cours (sauf 2324)	0,00	0,00	0,00	0,00

**FINANCEMENT EXTERNE (pour information) (facultatif)**

Chap. / art. (2)	Libellé	Réalisations cumulées affectées à l'opération au 01/01/N	RAR N-1	Propositions nouvelles	Vote de l'assemblée
<b>TOTAL RECETTES AFFECTEES (3)</b>		<b>0,00</b>	<b>c 0,00</b>	<b>320 000,00</b>	<b>d 320 000,00</b>
13	Subventions d'investissement (reçues) (sauf le 138)	0,00	0,00	320 000,00	320 000,00
1311	Subv. transf. Etat et établ. nationaux	0,00	0,00	320 000,00	320 000,00
16	Emprunts et dettes assimilées (4)	0,00	0,00	0,00	0,00
20	Immobilisations incorporelles (sauf le 204)	0,00	0,00	0,00	0,00
204	Subventions d'équipement versées (6)	0,00	0,00	0,00	0,00
21	Immobilisations corporelles	0,00	0,00	0,00	0,00
22	Immobilisations reçues en affectation	0,00	0,00	0,00	0,00
23	Immobilisations en cours (2324)	0,00	0,00	0,00	0,00

**Solde = (c + d) – (a + b) (5)****-200 000,00**

(1) Ouvrir une page par chapitre d'opération.

(2) Détailler les articles utilisés conformément au plan de comptes.

(3) Exceptionnellement, les comptes 20, 204, 21, 22 et 23 sont en recettes réelles en cas de réduction ou d'annulation de mandats donnant lieu à reversement.

(4) Sauf 165, 166 et 16449.

(5) Indiquer le signe algébrique.

(6) Le chapitre 204 « Subventions d'équipement versées » est un chapitre globalisé regroupant les comptes 204 et 2324.

**III – VOTE DU BUDGET****SECTION D'INVESTISSEMENT – DETAIL DES OPERATIONS D'EQUIPEMENT****(1) CHAPITRE DES OPERATIONS D'EQUIPEMENT N° : 202402****LIBELLE : St Antoine et Lavoir****NON COMPRIS DANS UNE AUTORISATION DE PROGRAMME****DEPENSES**

Chap. / art. (2)	Libellé	Réalisations cumulées au 01/01/N	RAR N-1	Propositions nouvelles	Vote de l'assemblée
<b>DEPENSES</b>		<b>0,00</b>	<b>a 0,00</b>	<b>274 000,00</b>	<b>b 274 000,00</b>
20	Immobilisations incorporelles (sauf 204)	0,00	0,00	0,00	0,00
204	Subventions d'équipement versées (6)	0,00	0,00	0,00	0,00
21	Immobilisations corporelles	0,00	0,00	274 000,00	274 000,00
2111	Terrains nus	0,00	0,00	274 000,00	274 000,00
22	Immobilisations reçues en affectation	0,00	0,00	0,00	0,00
23	Immobilisations en cours (sauf 2324)	0,00	0,00	0,00	0,00

**FINANCEMENT EXTERNE (pour information) (facultatif)**

Chap. / art. (2)	Libellé	Réalisations cumulées affectées à l'opération au 01/01/N	RAR N-1	Propositions nouvelles	Vote de l'assemblée
<b>TOTAL RECETTES AFFECTEES (3)</b>		<b>0,00</b>	<b>c 0,00</b>	<b>174 000,00</b>	<b>d 174 000,00</b>
13	Subventions d'investissement (reçues) (sauf le 138)	0,00	0,00	174 000,00	174 000,00
1311	Subv. transf. Etat et établ. nationaux	0,00	0,00	174 000,00	174 000,00
16	Emprunts et dettes assimilées (4)	0,00	0,00	0,00	0,00
20	Immobilisations incorporelles (sauf le 204)	0,00	0,00	0,00	0,00
204	Subventions d'équipement versées (6)	0,00	0,00	0,00	0,00
21	Immobilisations corporelles	0,00	0,00	0,00	0,00
22	Immobilisations reçues en affectation	0,00	0,00	0,00	0,00
23	Immobilisations en cours (2324)	0,00	0,00	0,00	0,00

**Solde = (c + d) – (a + b) (5)****-100 000,00**

(1) Ouvrir une page par chapitre d'opération.

(2) Détailler les articles utilisés conformément au plan de comptes.

(3) Exceptionnellement, les comptes 20, 204, 21, 22 et 23 sont en recettes réelles en cas de réduction ou d'annulation de mandats donnant lieu à reversement.

(4) Sauf 165, 166 et 16449.

(5) Indiquer le signe algébrique.

(6) Le chapitre 204 « Subventions d'équipement versées » est un chapitre globalisé regroupant les comptes 204 et 2324.

### III – VOTE DU BUDGET

#### SECTION D'INVESTISSEMENT – RECETTES – DETAIL PAR ARTICLE

Chap. / art. (1)		Pour mémoire, budget précédent (2)	RAR N-1	Propositions nouvelles	Vote de l'assemblée	TOTAL (RAR N-1 + Vote)
TOTAL		1 032 161,34	301 597,80	1 384 249,49	1 384 249,49	1 685 847,29
		I	II	III = I + II		
018	RSA	0,00	0,00	0,00	0,00	0,00
13	Subventions d'investissement (hors 138)	546 483,74	301 597,80	500 965,89	500 965,89	802 563,69
1311	Subv. transf. Etat et établ. nationaux	382 780,74	301 597,80	494 000,00	494 000,00	795 597,80
1312	Subv. transf. Régions	0,00	0,00	0,00	0,00	0,00
1313	Subv. transf. Départements	28 000,00	0,00	0,00	0,00	0,00
1321	Subv. non transf. Etat, établ. nationaux	105 783,00	0,00	6 965,89	6 965,89	6 965,89
1322	Subv. non transf. Régions	0,00	0,00	0,00	0,00	0,00
1323	Subv. non transf. Départements	29 920,00	0,00	0,00	0,00	0,00
16	Emprunts et dettes assimilées (hors 1688 non budgétaire) (3)	0,00	0,00	250 000,00	250 000,00	250 000,00
1641	Emprunts en euros	0,00	0,00	250 000,00	250 000,00	250 000,00
20	Immobilisations incorporelles (sauf 204) (4)	0,00	0,00	0,00	0,00	0,00
204	Subventions d'équipement versées (4) (10)	0,00	0,00	0,00	0,00	0,00
21	Immobilisations corporelles (4)	0,00	0,00	0,00	0,00	0,00
2111	Terrains nus	0,00	0,00	0,00	0,00	0,00
22	Immobilisations reçues en affectation (4)	0,00	0,00	0,00	0,00	0,00
23	Immobilisations en cours (sauf 2324) (4)	0,00	0,00	0,00	0,00	0,00
<b>Total des recettes d'équipement</b>		<b>546 483,74</b>	<b>301 597,80</b>	<b>750 965,89</b>	<b>750 965,89</b>	<b>1 052 563,69</b>
10	Dotations, fonds divers et réserves (sauf 1068)	56 720,60	0,00	165 000,00	165 000,00	165 000,00
10222	FCTVA	56 720,60	0,00	165 000,00	165 000,00	165 000,00
10226	Taxe d'aménagement	0,00	0,00	0,00	0,00	0,00
138	Autres subventions invest. non transf.	0,00	0,00	0,00	0,00	0,00
16	Emprunts et dettes assimilées (16449, 165 et 166)	0,00	0,00	0,00	0,00	0,00
165	Dépôts et cautionnements reçus	0,00	0,00	0,00	0,00	0,00
18	Cpte de liaison : affectation (BA, régie)	0,00	0,00	0,00	0,00	0,00
26	Participations et créances rattachées	0,00	0,00	0,00	0,00	0,00
27	Autres immobilisations financières	0,00	0,00	0,00	0,00	0,00
024	Produits des cessions d'immobilisations	35 200,00	0,00	12 500,00	12 500,00	12 500,00
<b>Total des recettes financières</b>		<b>91 920,60</b>	<b>0,00</b>	<b>177 500,00</b>	<b>177 500,00</b>	<b>177 500,00</b>
45	Chapitres d'opérations pour compte de tiers (5)	0,00	0,00	0,00	0,00	0,00
<b>Total des recettes réelles</b>		<b>638 404,34</b>	<b>301 597,80</b>	<b>928 465,89</b>	<b>928 465,89</b>	<b>1 230 063,69</b>
021	Virement de la section de fonctionnement	330 000,00		392 000,00	392 000,00	392 000,00
040	Opérations ordre transf. entre sections (6) (7) (8)	63 757,00		63 783,60	63 783,60	63 783,60
281531	Réseaux d'adduction d'eau	31 821,00		33 099,90	33 099,90	33 099,90
281532	Réseaux d'assainissement	31 936,00		30 683,70	30 683,70	30 683,70
041	Opérations patrimoniales (9)	0,00		0,00	0,00	0,00

COMMUNE DE CENTURI - budget M57 - BP - 2024

Envoyé en préfecture le 16/04/2024

Reçu en préfecture le 16/04/2024

Chap. / art. (1)	Pour mémoire, budget précédent (2)	RAR N-1	Propositions nouvelles	Vote	Publié le	Assemblée	TOTAL (RAR N-1 + Vote)
		I		II			III = I + II
<b>Total des recettes d'ordre</b>	<b>393 757,00</b>		<b>455 783,60</b>	<b>455 783,60</b>			<b>455 783,60</b>

(1) Détailler les articles utilisés conformément au plan de comptes.

(2) Voir état I-B pour le contenu du budget précédent.

(3) Sauf 165, 166 et 16449.

(4) Exceptionnellement, les comptes 20, 204, 21, 22 et 23 sont en recettes réelles en cas de réduction ou d'annulation de mandats donnant lieu à reversement.

(5) Voir l'annexe IV-B5 pour le détail des opérations pour compte de tiers.

(6) Cf. définition du chapitre des opérations d'ordre (RI 040 = DF 042).

(7) Les comptes 15, 29, 39, 49 et 59 peuvent figurer dans le détail du chapitre si la collectivité a opté pour le régime des provisions budgétaires, conformément aux dispositions législatives et réglementaires applicables.

(8) Aucune prévision budgétaire ne doit figurer à l'article 192 (cf. chapitre 024 « produit des cessions d'immobilisations »).

(9) Cf. définition du chapitre des opérations d'ordre (DI 041 = RI 041).

(10) Le chapitre 204 « Subventions d'équipement versées » est un chapitre globalisé regroupant les comptes 204 et 2324.

### III – VOTE DU BUDGET

#### SECTION DE FONCTIONNEMENT – VUE D'ENSEMBLE – AE NOUVELLES ET CREDITS DE L'EXERCICE

#### DEPENSES

Chap.	Libellé	Pour mémoire, budget précédent (1)	RAR N-1 I	Vote de l'assemblée sur les AE lors de la séance budgétaire (2)	Propositions nouvelles	Vote de l'assemblée II	Pour information, dépenses gérées dans le cadre d'une AE	Pour information, dépenses gérées hors AE	TOTAL (RAR N-1 + Vote) III = I + II
<b>TOTAL</b>		<b>962 179,82</b>	<b>0,00</b>	<b>0,00</b>	<b>1 012 725,87</b>	<b>1 012 725,87</b>	<b>0,00</b>	<b>1 012 725,87</b>	<b>1 012 725,87</b>
011	Charges à caractère général (3)	213 950,00	0,00	0,00	224 144,83	224 144,83	0,00	224 144,83	224 144,83
012	Charges de personnel et frais assimilés (3)	268 513,51	0,00		240 000,00	240 000,00		240 000,00	240 000,00
014	Atténuations de produits	34 336,00	0,00		37 286,00	37 286,00		37 286,00	37 286,00
016	APA	0,00	0,00	0,00	0,00	0,00	0,00	0,00	0,00
017	RSA / Régularisations de RMI	0,00	0,00	0,00	0,00	0,00	0,00	0,00	0,00
65	Autres charges de gestion courante (sauf 6586) (3)	35 900,00	0,00	0,00	37 000,00	37 000,00	0,00	37 000,00	37 000,00
6586	Frais fonctionnement des groupes d'élus	0,00	0,00		0,00	0,00		0,00	0,00
<b>Total des dépenses de gestion des services</b>		<b>552 699,51</b>	<b>0,00</b>	<b>0,00</b>	<b>538 430,83</b>	<b>538 430,83</b>	<b>0,00</b>	<b>538 430,83</b>	<b>538 430,83</b>
66	Charges financières	15 723,31	0,00		14 011,44	14 011,44		14 011,44	14 011,44
67	Charges spécifiques (3)	0,00	0,00		4 500,00	4 500,00		4 500,00	4 500,00
68	Dotations aux provisions, dépréciations (semi-budgétaires) (3)	0,00			0,00	0,00		0,00	0,00
022	Dépenses imprévues (dans le cadre d'une AE)			0,00					
<b>Total des dépenses financières</b>		<b>15 723,31</b>	<b>0,00</b>	<b>0,00</b>	<b>18 511,44</b>	<b>18 511,44</b>		<b>18 511,44</b>	<b>18 511,44</b>
<b>Total des dépenses réelles</b>		<b>568 422,82</b>	<b>0,00</b>	<b>0,00</b>	<b>556 942,27</b>	<b>556 942,27</b>	<b>0,00</b>	<b>556 942,27</b>	<b>556 942,27</b>
023	Virement à la section d'investissement	330 000,00			392 000,00	392 000,00		392 000,00	392 000,00
042	Opérations ordre transf. entre sections (4)	63 757,00			63 783,60	63 783,60		63 783,60	63 783,60
043	Opérations ordre intérieur de la section	0,00			0,00	0,00		0,00	0,00
<b>Total des dépenses d'ordre</b>		<b>393 757,00</b>			<b>455 783,60</b>	<b>455 783,60</b>		<b>455 783,60</b>	<b>455 783,60</b>
<b>D002 Résultat reporté ou anticipé (5)</b>									<b>0,00</b>
<b>Total des dépenses de fonctionnement cumulées</b>									<b>1 012 725,87</b>

(1) Voir état I-B pour le contenu du budget précédent.

(2) Il s'agit des AE nouvelles qui sont votées lors de la séance d'adoption du budget. Cela concerne les AE relatives à de nouveaux engagements pluriannuels mais également les AE modifiant un stock d'AE existant.

**COMMUNE DE CENTURI - budget M57 - BP - 2024**

(3) Hors dépenses imputées aux chapitres 016 et 017.

(4) Les comptes 68 peuvent figurer dans le détail du chapitre si la collectivité a opté pour le régime des provisions budgétaires, conformément aux dispositions législatives et réglementaires applicables.

(5) Inscrire en cas de reprise des résultats de l'exercice précédent (après vote du compte administratif) ou si reprise anticipée des résultats.

Envoyé en préfecture le 16/04/2024

Reçu en préfecture le 16/04/2024

Publié le



ID : 02B-212000863-20240415-BP\_M57\_2024-BF



**III – VOTE DU BUDGET**

**SECTION DE FONCTIONNEMENT – VUE D'ENSEMBLE**

**III**

**B**

**RECETTES**

Chap.	Libellé	Pour mémoire, budget précédent (1)	RAR N-1 I	Propositions nouvelles	Vote de l'assemblée II	Total (RAR N-1 + Vote) III = I + II
<b>TOTAL</b>		<b>619 188,88</b>	<b>0,00</b>	<b>690 463,00</b>	<b>690 463,00</b>	<b>690 463,00</b>
013	Atténuations de charges (2)	0,00	0,00	0,00	0,00	0,00
016	APA	0,00	0,00	0,00	0,00	0,00
017	RSA / Régularisations de RMI	0,00	0,00	0,00	0,00	0,00
70	Prod. services, domaine, ventes diverses	171 751,00	0,00	197 929,00	197 929,00	197 929,00
73	Impôts et taxes (sauf 731)	0,00	0,00	21 264,00	21 264,00	21 264,00
731	Fiscalité locale	289 427,00	0,00	279 492,00	279 492,00	279 492,00
74	Dotations et participations (2)	97 656,00	0,00	82 387,00	82 387,00	82 387,00
75	Autres produits de gestion courante (2)	35 463,38	0,00	84 500,00	84 500,00	84 500,00
<b>Total des recettes de gestion des services</b>		<b>594 297,38</b>	<b>0,00</b>	<b>665 572,00</b>	<b>665 572,00</b>	<b>665 572,00</b>
76	Produits financiers	0,00	0,00	0,00	0,00	0,00
77	Produits spécifiques (2)	0,00	0,00	0,00	0,00	0,00
78	Reprises amort., dépréciations, prov. (semi-budgétaires) (2)	0,00		0,00	0,00	0,00
<b>Total des recettes financières</b>		<b>0,00</b>	<b>0,00</b>	<b>0,00</b>	<b>0,00</b>	<b>0,00</b>
<b>Total des recettes réelles</b>		<b>594 297,38</b>	<b>0,00</b>	<b>665 572,00</b>	<b>665 572,00</b>	<b>665 572,00</b>
042	Opérations ordre transf. entre sections (3) (4) (5)	24 891,50		24 891,00	24 891,00	24 891,00
043	Opérations ordre intérieur de la section (6)	0,00		0,00	0,00	0,00
<b>Total des recettes d'ordre</b>		<b>24 891,50</b>		<b>24 891,00</b>	<b>24 891,00</b>	<b>24 891,00</b>

**R002 Résultat reporté ou anticipé (7)**

**322 262,87**

**Total des recettes de fonctionnement cumulées**

**1 012 725,87**

(1) Voir état I-B pour le contenu du budget précédent.

(2) Hors recettes imputées aux chapitres 016 et 017.

(3) Cf. définition du chapitre des opérations d'ordre (RF 042 = DI 040).

(4) Les comptes 78 peuvent figurer dans le détail du chapitre si la collectivité a opté pour le régime des provisions budgétaires, conformément aux dispositions législatives et réglementaires applicables.

(5) Aucune prévision budgétaire ne doit figurer aux articles 775 et 776 (cf. chapitre 024 « produit des cessions d'immobilisations »).

(6) Chapitre destiné à retracer les opérations particulières telles que les opérations de stocks ou liées à la tenue d'un inventaire permanent simplifié.

(7) Inscrire en cas de reprise des résultats de l'exercice précédent (après vote du compte administratif) ou si reprise anticipée des résultats.

**III – VOTE DU BUDGET****SECTION DE FONCTIONNEMENT – DEPENSES – DETAIL PAR ARTICLE**

Chap. / art. (1)	Libellé	Pour mémoire, budget précédent (2)	RAR N-1  I	Vote de l'assemblée sur les AE lors de la séance budgétaire (3)	Propositions nouvelles	Vote de l'assemblée  II	Pour information Crédits gérés dans le cadre d'une AE	Pour information Crédits gérés hors AE	TOTAL (RAR N-1 + Vote)  III = I + II
<b>TOTAL</b>		<b>962 179,82</b>	<b>0,00</b>	<b>0,00</b>	<b>1 012 725,87</b>	<b>1 012 725,87</b>	<b>0,00</b>	<b>1 012 725,87</b>	<b>1 012 725,87</b>
011	Charges à caractère général (4)	213 950,00	0,00	0,00	224 144,83	224 144,83	0,00	224 144,83	224 144,83
60612	Énergie - Électricité	27 000,00	0,00		27 000,00	27 000,00	0,00	27 000,00	27 000,00
60622	Carburants	4 000,00	0,00		2 700,00	2 700,00	0,00	2 700,00	2 700,00
60623	Alimentation	8 000,00	0,00		15 000,00	15 000,00	0,00	15 000,00	15 000,00
60624	Produits de traitement	0,00	0,00		3 200,00	3 200,00	0,00	3 200,00	3 200,00
60628	Autres fournitures non stockées	0,00	0,00		94,83	94,83	0,00	94,83	94,83
60631	Fournitures d'entretien	4 000,00	0,00		2 200,00	2 200,00	0,00	2 200,00	2 200,00
60632	Fournitures de petit équipement	12 000,00	0,00		11 000,00	11 000,00	0,00	11 000,00	11 000,00
60633	Fournitures de voirie	5 000,00	0,00		3 000,00	3 000,00	0,00	3 000,00	3 000,00
60636	Vêtements de travail	1 700,00	0,00		900,00	900,00	0,00	900,00	900,00
6064	Fournitures administratives	5 000,00	0,00		5 000,00	5 000,00	0,00	5 000,00	5 000,00
6067	Fournitures scolaires	5 000,00	0,00		3 500,00	3 500,00	0,00	3 500,00	3 500,00
6068	Autres matières et fournitures	1 500,00	0,00		400,00	400,00	0,00	400,00	400,00
611	Contrats de prestations de services	800,00	0,00		800,00	800,00	0,00	800,00	800,00
613	Locations	12 000,00	0,00		4 000,00	4 000,00	0,00	4 000,00	4 000,00
61521	Entretien terrains	5 000,00	0,00		6 500,00	6 500,00	0,00	6 500,00	6 500,00
615221	Entretien, réparations bâtiments publics	5 000,00	0,00		1 500,00	1 500,00	0,00	1 500,00	1 500,00
615231	Entretien, réparations voiries	15 000,00	0,00		6 500,00	6 500,00	0,00	6 500,00	6 500,00
615232	Entretien, réparations réseaux	13 500,00	0,00		50 000,00	50 000,00	0,00	50 000,00	50 000,00
61551	Entretien matériel roulant	2 000,00	0,00		7 000,00	7 000,00	0,00	7 000,00	7 000,00
61558	Entretien autres biens mobiliers	0,00	0,00		0,00	0,00	0,00	0,00	0,00
6156	Maintenance	11 000,00	0,00		12 000,00	12 000,00	0,00	12 000,00	12 000,00
6161	Multirisques	20 000,00	0,00		20 000,00	20 000,00	0,00	20 000,00	20 000,00
618	Divers	7 000,00	0,00		1 600,00	1 600,00	0,00	1 600,00	1 600,00
622	Rémunérations intermédiaires, honoraires	15 000,00	0,00		10 000,00	10 000,00	0,00	10 000,00	10 000,00
623	Pub., publications, relations publiques	12 000,00	0,00		14 000,00	14 000,00	0,00	14 000,00	14 000,00
626	Frais postaux et frais télécommunication	11 000,00	0,00		11 000,00	11 000,00	0,00	11 000,00	11 000,00
627	Services bancaires et assimilés	50,00	0,00		50,00	50,00	0,00	50,00	50,00
6281	Concours divers (cotisations)	300,00	0,00		350,00	350,00	0,00	350,00	350,00
62871	Remb. frais à la collectivité de rattach	500,00	0,00		0,00	0,00	0,00	0,00	0,00
62875	Remb. frais aux communes membres du GFP	0,00	0,00		0,00	0,00	0,00	0,00	0,00

COMMUNE DE CENTURI - budget M57 - BP - 2024

Envoyé en préfecture le 16/04/2024

Reçu en préfecture le 16/04/2024

Publié le Pour  
ID : 02B-212000863-20240415-BP\_M57\_2024-BF

Chap. / art. (1)	Libellé	Pour mémoire, budget précédent (2)	RAR N-1  I	Vote de l'assemblée sur les AE lors de la séance budgétaire (3)	Propositions nouvelles	Vote de l'assemblée  II	Pour information Crédits gérés dans le cadre d'une AE	Crédits gérés hors AE	Vote)  III = I + II
6288	Autres services extérieurs	2 500,00	0,00		0,00	0,00	0,00	0,00	0,00
635	Autres impôts, taxes (Admin Impôts)	3 500,00	0,00		3 500,00	3 500,00	0,00	3 500,00	3 500,00
637	Autres impôts, taxes (autres organismes)	4 600,00	0,00		1 350,00	1 350,00	0,00	1 350,00	1 350,00
012	Charges de personnel et frais assimilés (4) (5)	268 513,51	0,00		240 000,00	240 000,00		240 000,00	240 000,00
633	Impôts, taxes, versements (autre orga.)	6 000,00	0,00		4 700,00	4 700,00		4 700,00	4 700,00
6411	Personnel titulaire	147 513,51	0,00		126 000,00	126 000,00		126 000,00	126 000,00
6413	Personnel non titulaire	45 000,00	0,00		39 000,00	39 000,00		39 000,00	39 000,00
6450	Charges sécurité sociale et prévoyance	70 000,00	0,00		69 500,00	69 500,00		69 500,00	69 500,00
6470	Autres charges sociales	0,00	0,00		800,00	800,00		800,00	800,00
014	Atténuations de produits	34 336,00	0,00		37 286,00	37 286,00		37 286,00	37 286,00
701249	Reverst redevance pollut° origine domest	4 500,00	0,00		7 500,00	7 500,00		7 500,00	7 500,00
7068129	Reverst redev. modernisat° réseau collec	2 000,00	0,00		1 950,00	1 950,00		1 950,00	1 950,00
739221	FNGIR	27 836,00	0,00		27 836,00	27 836,00		27 836,00	27 836,00
016	APA	0,00	0,00	0,00	0,00	0,00	0,00	0,00	0,00
017	RSA / Régularisations de RMI	0,00	0,00	0,00	0,00	0,00	0,00	0,00	0,00
65	Autres charges de gestion courante (sauf le 6586) (4)	35 900,00	0,00	0,00	37 000,00	37 000,00	0,00	37 000,00	37 000,00
65311	Indemnités de fonction	27 000,00	0,00		28 000,00	28 000,00	0,00	28 000,00	28 000,00
65313	Cotisations de retraite	1 200,00	0,00		1 300,00	1 300,00	0,00	1 300,00	1 300,00
65315	Formation	0,00	0,00		300,00	300,00	0,00	300,00	300,00
6553	Service d'incendie	2 500,00	0,00		2 400,00	2 400,00	0,00	2 400,00	2 400,00
6558	Autres contributions obligatoires	200,00	0,00		0,00	0,00	0,00	0,00	0,00
65741	Subv. de fonctionnement aux ménages	5 000,00	0,00		0,00	0,00	0,00	0,00	0,00
65748	Subv.fonct.autres personnes droit privé	0,00	0,00		5 000,00	5 000,00	0,00	5 000,00	5 000,00
6588	Autres ch. diverses de gestion courante	0,00	0,00		0,00	0,00	0,00	0,00	0,00
6586	Frais fonctionnement des groupes d'élus	0,00	0,00		0,00	0,00		0,00	0,00
<b>Total des dépenses de gestion des services</b>		<b>552 699,51</b>	<b>0,00</b>	<b>0,00</b>	<b>538 430,83</b>	<b>538 430,83</b>	<b>0,00</b>	<b>538 430,83</b>	<b>538 430,83</b>
66	Charges financières	15 723,31	0,00		14 011,44	14 011,44		14 011,44	14 011,44
66111	Intérêts réglés à l'échéance	15 723,31	0,00		14 011,44	14 011,44		14 011,44	14 011,44
67	Charges spécifiques (4)	0,00	0,00		4 500,00	4 500,00		4 500,00	4 500,00

Chap. / art. (1)	Libellé	Pour mémoire, budget précédent (2)	RAR N-1  I	Vote de l'assemblée sur les AE lors de la séance budgétaire (3)	Propositions nouvelles	Vote de l'assemblée  II	Pour information Crédits gérés dans le cadre d'une AE	Crédits gérés hors AE	Vote)  III = I + II
673	Titres annulés (sur exercices antérieurs	0,00	0,00		4 500,00	4 500,00		4 500,00	4 500,00
68	Dotations aux provisions, dépréciations (semi-budgétaires) (4)	0,00			0,00	0,00		0,00	0,00
022	Dépenses imprévues (dans le cadre d'une AE)			0,00					
<b>Total des charges financières et spécifiques</b>		<b>15 723,31</b>	<b>0,00</b>	<b>0,00</b>	<b>18 511,44</b>	<b>18 511,44</b>		<b>18 511,44</b>	<b>18 511,44</b>
<b>Total des dépenses réelles</b>		<b>568 422,82</b>	<b>0,00</b>	<b>0,00</b>	<b>556 942,27</b>	<b>556 942,27</b>	<b>0,00</b>	<b>556 942,27</b>	<b>556 942,27</b>
023	Virement à la section d'investissement	330 000,00			392 000,00	392 000,00		392 000,00	392 000,00
042	Opérations ordre transf. entre sections (6) (7) (8)	63 757,00			63 783,60	63 783,60		63 783,60	63 783,60
681	Dot. amort. et prov. Charges de fonct.	63 757,00			63 783,60	63 783,60		63 783,60	63 783,60
043	Opérations ordre intérieur de la section (7) (9)	0,00			0,00	0,00		0,00	0,00
<b>Total des dépenses d'ordre</b>		<b>393 757,00</b>			<b>455 783,60</b>	<b>455 783,60</b>		<b>455 783,60</b>	<b>455 783,60</b>

**Détail du calcul des ICNE au compte 66112 (10)**

Montant des ICNE de l'exercice	0,00
Montant des ICNE de l'exercice N-1	0,00
= Différence ICNE N – ICNE N-1	0,00

(1) Détailler les articles utilisés conformément au plan de comptes.

(2) Voir état I-B pour le contenu du budget précédent.

(3) Il s'agit des AE nouvelles qui sont votées lors de la séance d'adoption du budget. Cela concerne les AE relatives à de nouveaux engagements pluriannuels mais également les AE modifiant un stock d'AE existant.

(4) Hors dépenses imputées aux chapitres 016 et 017.

(5) Les dépenses de frais de personnel sont exclues des autorisations d'engagement.

(6) Les comptes 68 peuvent figurer dans le détail du chapitre si la collectivité a opté pour le régime des provisions budgétaires, conformément aux dispositions législatives et réglementaires applicables.

(7) Cf. définitions des chapitres des opérations d'ordre (DF 042 = RI 040) (DF 043 = RF 043).

(8) Aucune prévision budgétaire ne doit figurer aux articles 675 et 676 (cf. chapitre 024 « produit des cessions d'immobilisations »).

(9) Chapitre destiné à retracer les opérations particulières telles que les opérations de stocks ou liées à la tenue d'un inventaire permanent.

(10) Si le montant des ICNE de l'exercice est inférieur au montant de l'exercice N-1, le montant du compte 66112 sera négatif.

### III – VOTE DU BUDGET

#### SECTION DE FONCTIONNEMENT – RECETTES – DETAIL PAR ARTICLE

Chap / art. (1)	Libellé	Pour mémoire, budget précédent (2)	RAR N-1  I	Propositions nouvelles	Vote de l'assemblée  II	Total (RAR N-1 + Vote) III = I + II
<b>TOTAL</b>		<b>619 188,88</b>	<b>0,00</b>	<b>690 463,00</b>	<b>690 463,00</b>	<b>690 463,00</b>
013	Atténuations de charges (3)	0,00	0,00	0,00	0,00	0,00
6419	Remboursements rémunérations personnel	0,00	0,00	0,00	0,00	0,00
6459	Remb.charges sécu.sociale et prévoyance	0,00	0,00	0,00	0,00	0,00
016	APA	0,00	0,00	0,00	0,00	0,00
017	RSA / Régularisations de RMI	0,00	0,00	0,00	0,00	0,00
70	Prod. services, domaine, ventes diverses	171 751,00	0,00	197 929,00	197 929,00	197 929,00
7011	Ventes d'eau	113 582,00	0,00	105 729,00	105 729,00	105 729,00
701241	Redevance pollution d'origine domestique	0,00	0,00	4 800,00	4 800,00	4 800,00
70128	Autres taxes et redevances d'eau	10 000,00	0,00	500,00	500,00	500,00
70311	Concessions cimetières (produit net)	4 000,00	0,00	2 000,00	2 000,00	2 000,00
7032	Stationnement et location voie publique	24 024,00	0,00	22 000,00	22 000,00	22 000,00
70388	Autres redevances et recettes diverses	500,00	0,00	40 500,00	40 500,00	40 500,00
706811	Redevance d'assainissement collectif	11 295,00	0,00	15 000,00	15 000,00	15 000,00
7068121	Redev. modernisation réseaux de collecte	1 770,00	0,00	1 900,00	1 900,00	1 900,00
70688	Autres prestations de services	5 930,00	0,00	5 500,00	5 500,00	5 500,00
70871	Remb.frais par collectivité rattachement	650,00	0,00	0,00	0,00	0,00
73	Impôts et taxes (sauf 731)	0,00	0,00	21 264,00	21 264,00	21 264,00
73223	Fonds départ. DMTO pour com - 5000 hab.	0,00	0,00	17 000,00	17 000,00	17 000,00
738	Autres impôts et taxes	0,00	0,00	4 264,00	4 264,00	4 264,00
731	Fiscalité locale	289 427,00	0,00	279 492,00	279 492,00	279 492,00
73111	Impôts directs locaux	289 427,00	0,00	279 492,00	279 492,00	279 492,00
74	Dotations et participations (3)	97 656,00	0,00	82 387,00	82 387,00	82 387,00
74111	Dotation forfaitaire des communes	42 022,00	0,00	42 000,00	42 000,00	42 000,00
741121	DSR des communes	8 871,00	0,00	10 000,00	10 000,00	10 000,00
741127	DNP des communes	7 317,00	0,00	0,00	0,00	0,00
742	Dot. aux élus locaux	0,00	0,00	6 300,00	6 300,00	6 300,00
74711	Participation Etat emploi jeunes	22 000,00	0,00	0,00	0,00	0,00
74718	Autres participations Etat	2 000,00	0,00	14 200,00	14 200,00	14 200,00
7478	Participation Autres organismes	10 500,00	0,00	5 000,00	5 000,00	5 000,00
74832	Etat - Compensation CET (CVAE et CFE)	0,00	0,00	3 887,00	3 887,00	3 887,00
74833	Etat-Compens.exonération taxes foncières	4 105,00	0,00	1 000,00	1 000,00	1 000,00
74834	Etat-Compens.exonération taxe habitation	841,00	0,00	0,00	0,00	0,00
75	Autres produits de gestion courante (3)	35 463,38	0,00	84 500,00	84 500,00	84 500,00
752	Revenus des immeubles	34 863,38	0,00	36 000,00	36 000,00	36 000,00
757368	Établiss. et services rattachés (Autres)	0,00	0,00	0,00	0,00	0,00



Chap / art. (1)	Libellé	Pour mémoire, budget précédent (2)	RAR N-1	Propositions nouvelles	Publié	Total
			I		II	III = I + II
7588	Autres produits divers gestion courante	600,00	0,00	0,00	0,00	0,00
75883	Excédents sur opérations de gestion	0,00	0,00	48 500,00	48 500,00	48 500,00
<b>Total des recettes de gestion des services</b>		<b>594 297,38</b>	<b>0,00</b>	<b>665 572,00</b>	<b>665 572,00</b>	<b>665 572,00</b>
76	Produits financiers	0,00	0,00	0,00	0,00	0,00
77	Produits spécifiques (3)	0,00	0,00	0,00	0,00	0,00
773	Mandats annulés (exercices antérieurs)	0,00	0,00	0,00	0,00	0,00
78	Reprises amort., dépréciations, prov. (semi-budgétaires) (3)	0,00		0,00	0,00	0,00
<b>Total des recettes réelles</b>		<b>594 297,38</b>	<b>0,00</b>	<b>665 572,00</b>	<b>665 572,00</b>	<b>665 572,00</b>
042	Opérations ordre transf. entre sections (4) (5) (6)	24 891,50		24 891,00	24 891,00	24 891,00
777	Rec... subv inv transférées cpte résultat	24 891,50		24 891,00	24 891,00	24 891,00
043	Opérations ordre intérieur de la section (4) (7)	0,00		0,00	0,00	0,00
<b>Total des recettes d'ordre</b>		<b>24 891,50</b>		<b>24 891,00</b>	<b>24 891,00</b>	<b>24 891,00</b>

**Détail du calcul de la taxe départementale de publicité foncière pour les collectivités dites « surfiscalisées » (compte 73121) (8)**

Montant brut	0,00
Compensation	0,00
Montant net	0,00

**Détail du calcul des ICNE au compte 7622 (9)**

Montant des ICNE de l'exercice	0,00
Montant des ICNE de l'exercice N-1	0,00
= Différence ICNE N – ICNE N-1	0,00

(1) Détailler les articles utilisés conformément au plan de comptes.

(2) Voir état I-B pour le contenu du budget précédent.

(3) Hors recettes imputées aux chapitres 016 et 017.

(4) Cf. définitions du chapitre des opérations d'ordre (RF 042 = DI 040) (RF 043 = DF 043).

(5) Aucune prévision budgétaire ne doit figurer aux articles 775 et 776 (cf. chapitre 024 « produit des cessions d'immobilisations »).

(6) Les comptes 78 peuvent figurer dans le détail du chapitre si la collectivité a opté pour le régime des provisions budgétaires, conformément aux dispositions législatives et réglementaires applicables.

(7) Ce chapitre est destiné à retracer les opérations particulières telles que les opérations de stocks ou liées à la tenue d'un inventaire permanent simplifié.

(8) Destiné à retracer le prélèvement de la part non départementale de la taxe.

(9) Si le montant des ICNE de l'exercice est inférieur au montant de l'exercice N-1, le montant du compte 7622 sera négatif.

## IV – ANNEXES

## ANNEXES PATRIMONIALES – ETAT DE LA DETTE – DETAIL DES CREDITS DE TRESORERIE

## B1.1 – DETAIL DES CREDITS DE TRESORERIE (1)

Nature (Pour chaque ligne, indiquer le numéro de contrat)	Date de la décision de réaliser la ligne de trésorerie (2)	Montant maximum autorisé au 01/01/N	Montant des tirages N-1	Montant des remboursements N-1		Encours restant dû au 01/01/N
				Intérêts (3)	Remboursement du tirage	
<b>5191 Avances du Trésor</b>						
<b>5192 Avances de trésorerie</b>						
000000313109	11/01/2022	324 000,00	324 000,00	1 944,00	0,00	324 000,00
<b>51931 Lignes de trésorerie</b>						
<b>51932 Lignes de trésorerie liées à un emprunt</b>						
MON2442331EUR/02	05/03/2007	300 000,00	0,00	7 343,42	13 034,21	147 655,54
A29120NR	26/11/2012	350 000,00	0,00	5 787,79	26 050,31	115 939,13
<b>5194 Billets de trésorerie</b>						
<b>5198 Autres crédits de trésorerie</b>						
<b>519 Crédits de trésorerie (Total)</b>		<b>974 000,00</b>	<b>324 000,00</b>	<b>15 075,21</b>	<b>39 084,52</b>	<b>587 594,67</b>

(1) Circulaire n° NOR : INTB8900071C du 22/02/1989.

(2) Indiquer la date de la délibération de l'assemblée autorisant la ligne de trésorerie ou la date de la décision de l'ordonnateur de réaliser la ligne de trésorerie sur la base d'un montant maximum autorisé par l'organe délibérant (article M. 4221-5 du CGCT).

(3) Il s'agit des intérêts comptabilisés au compte 6615.

**V – ARRETE ET SIGNATURES****ARRETE ET SIGNATURES**

Nombre de membres en exercice : 11

Nombre de membres présents : 0

Nombre de suffrages exprimés : 0

VOTES :

Pour : 0

Contre : 0

Abstentions : 0

Date de convocation : 08/04/2024

Présenté par Le Maire (1),

A , le 01/01/2000

Délibéré par l'assemblée le Conseil Municipal(2), réunie en session ordinaire

A CENTURI, le 15/04/2024

Les membres de l'assemblée délibérante le Conseil Municipal (2),(3).

CARRARA Emilie	
DELLAPINA Pierre	
GANTEAUME Cléopâtre, 3eme Adjoint	
LIPPI stéphane, 2eme Adjoint	
MAILLIS Cosmas	
MELIO Antonia	
NAPOLI-MELIO Laurence, 1er Adjoint	
RIMATTEI Pierre, Maire	
RINGIONI Jean-Antoine	
SKER Roch-Pierre	
WENDLING Corinne	

Certifié exécutoire par Le Maire (1), compte tenu de la transmission en préfecture, le , et de la publication le

A CENTURI, le 15/04/2024

(1) Indiquer « la présidente » ou « le président ».

(2) Indiquer la nature de l'assemblée délibérante : du conseil régional de ..., de la Collectivité territoriale unique de ..., de la métropole de ..., du Conseil syndical de ...

(3) L'ajout des signataires est désormais facultatif.

Code INSEE

COMMUNE DE CENTURI

Service

ARRETE - SIGNATURES

Nombre de membres en exercice : 11  
 Nombre de membres présents : 06  
 Nombre de suffrages exprimés : 07  
 VOTES : Pour 07  
 Contre 00  
 Abstentions 00

Date de convocation : 08/04/2024

Présenté par le Maire

A CENTURI, le 15/04/2024

Le Maire

Délibéré par le Conseil Municipal réuni en session ordinaire

A CENTURI, le 15/04/2024

le Conseil Municipal

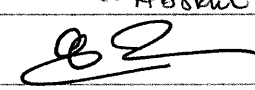
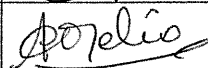
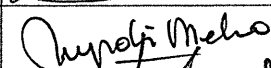
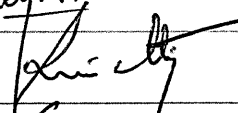
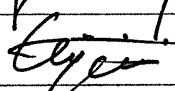
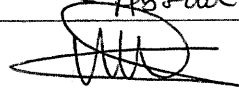
CARRARA Emile	
DELLAPINA Pierre	- Absent -
GANTEAUME Cléopâtre, 3eme Adjoint	
LIPPI Stéphane, 2eme Adjoint	
MAILLIS Cosmas	Absent Procurator of the Mayor Opdt Melio
MELIO Antonia	
NAPOLI MELIO Laurence, 1er Adjoint	
RIMATTEI Pierre, MAIRE	
RINGIONI Jean Antoine	
SKER Roch Pierre	
WENDLING Corinne	Absent - 

Certifié exécutoire par le Maire

et de la publication, le 16/04/2024

, compte tenu de la transmission en

préfecture, le 16/04/2024

A CENTURI, le 15/04/2024

Code INSEE

COMMUNE DE CENTURI

Service

ARRETE - SIGNATURES

Nombre de membres en exercice : 11  
 Nombre de membres présents : 06  
 Nombre de suffrages exprimés : 07  
 VOTES : Pour 07  
 Contre 00  
 Abstentions 00

Date de convocation : 08/04/2024

Présenté par le Maire

A CENTURI, le 15/04/2024

Le Maire

Délibéré par le Conseil Municipal réuni en session ordinaire

A CENTURI, le 15/04/2024

le Conseil Municipal

CARRARA Emile	
DELLAPINA Pierre	- Absent -
GANTEAUME Cléopâtre, 3eme Adjoint	
LIPPI Stéphane, 2eme Adjoint	- Absent -
MAILLIS Cosmas	Procuration de M. Napoli Melio Laurence Napoli Melio
MELIO Antonia	
NAPOLI MELIO Laurence, 1er Adjoint	
RIMATTEI Pierre, MAIRE	
RINGIONI Jean Antoine	
SKER Roch Pierre	- Absent -
WENDLING Corinne	

Certifié exécutoire par le Maire  
 et de la publication, le 16/04/2024

, compte tenu de la transmission en

préfecture, le 16/04/2024

A CENTURI, le 15/04/2024

Code INSEE

COMMUNE DE CENTURI

Service

ARRETE - SIGNATURES

Nombre de membres en exercice : 11  
 Nombre de membres présents : 07  
 Nombre de suffrages exprimés : 08  
 VOTES : Pour 08  
 Contre 00  
 Abstentions 00

Date de convocation : 08/04/2024

Présenté par le Maire



A CENTURI, le 15/04/2024

Le Maire

Délibéré par le Conseil Municipal réuni en session ordinaire

A CENTURI, le 15/04/2024

le Conseil Municipal

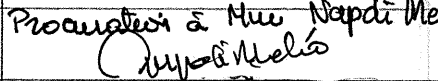
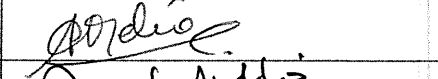
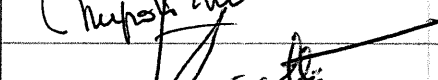
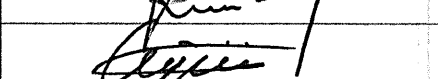
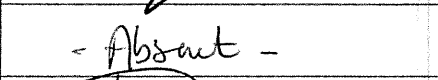
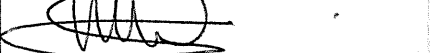
CARRARA Emile	
DELLAPINA Pierre	Absent
GANTEAUME Cléopâtre, 3eme Adjoint	
LIPPI Stéphane, 2eme Adjoint	- Absent -
MAILLIS Cosmas	Procurator à M. Napoli Melio Laurence 
MELIO Antonia	
NAPOLI MELIO Laurence, 1er Adjoint	
RIMATTEI Pierre, MAIRE	
RINGIONI Jean Antoine	
SKER Roch Pierre	- Absent -
WENDLING Corinne	

Certifié exécutoire par le Maire, compte tenu de la transmission en préfecture, le 16/04/2024  
 et de la publication, le 16/04/2024

A CENTURI, le 15/04/2024

Code INSEE

COMMUNE DE CENTURI

Commune

ARRETE - SIGNATURES

Nombre de membres en exercice : 11  
 Nombre de membres présents : 07  
 Nombre de suffrages exprimés : 08  
 VOTES : Pour 08  
 Contre 00  
 Abstentions 00

Date de convocation : 08/04/2024

Présenté par le Maire

A , le

Le Maire

Délibéré par le Conseil Municipal

réuni en session ordinaire

A CENTURI , le 15/04/2024

le Conseil Municipal

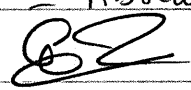
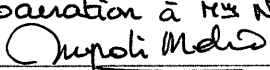
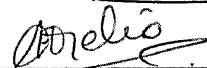
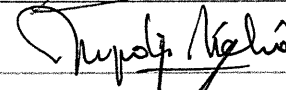
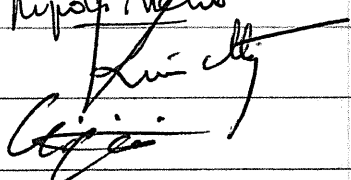
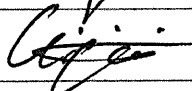
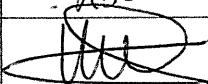
CARRARA Emilie	
DELLAPINA Pierre	Absent -
GANTEAUME Cléopâtre, 3eme Adjoint	
LIPPI stéphane, 2eme Adjoint	Absent -
MAILLIS Cosmas	Procurator à M <sup>me</sup> Napoli Melio Laurence 
MELIO Antonia	
NAPOLI-MELIO Laurence, 1er Adjoint	
RIMATTEI Pierre, Maire	
RINGIONI Jean-Antoine	
SKER Roch-Pierre	Absent -
WENDLING Corinne	

Certifié exécutoire par le Maire

, compte tenu de la transmission en

préfecture, le 16/04/2024

et de la publication, le 16/04/2024

A CENTURI , le 15/04/2024